BIBLIOTECA SAN MARTIN
R.E.DE SAN MARTN 1843
CIUDAD
REP

LOS ANDES

DIECISEIS PAGINA
Precio del Ejemplar $ 35,00

Año XCV | Registro Nacional de la Propiedad Intelectual Año 1976: Nº 1.317.341 | MENDOZA — Martes 2 de Noviembre de 1976 | Publicación adherida al Instituto Verificador de Circulaciones | Núm. 31.

El temario de la reunión de gobernadores

BUENOS AIRES, 1º (NA). — Pasado mañana se iniciará en esta capital la reunión de todos los gobernadores de provincias para considerar, esencialmente, la necesidad de proporcionar al Ministerio del Interior la información sobre sus respectivos presupuestos, con vistas a la fijación de las pautas que habrán de tenerse en cuenta para la elaboración definitiva de los mismos para el próximo ejercicio financiero.

Las deliberaciones se iniciarán a las 9 en dependencias de la ex Sala de Representantes y serán presididas por el ministro del Interior, general Albano Harguindeguy.

Además de los mandatarios provinciales, participarán en ellos el intendente municipal de la ciudad de Buenos Aires y el gobernador del territorio de Tierra del Feugo.

Durante su estada en Buenos Aires, los gobernadores serán recibidos por el presidente de la Nación y se considera probable que el teniente general Jorge Rafael Videla asista a la reunión de clausura, que se cumplirá el jueves cuatro.

Dieron normas sobre bonos de inversión

BUENOS AIRES, 1º (Télam) — El Banco Central anunció hoy que los servicios financieros de los Bonos Nacionales de Inversión y Desarrollo serán pagados a los precios que resulten de ajustar el valor nominal de la renta y amortización al tipo de cambio libre.

Hasta ahora, los servicios financieros de esos títulos se ajustaban en base a un tipo de cambio promedio resultante de una proporción del 53 por ciento por el mercado oficial y el 47 por ciento restante por el mercado libre.

La medida adoptada mediante la resolución 743 del Ministerio de Economía, tiene vigencia a partir de hoy y se vincula con las modificaciones cambiarias dispuestas hace tres días por el Banco Central. En un principio, los servicios de amortización y venta de los "BID" se ajustaban en base a la cotización del dólar en el mercado oficial de cambios.

El 6 de setiembre pasado ese ajuste fue establecido con la "mezcla" del 53 y 47 por ciento, y a partir de ahora se realizará íntegramente por el mercado libre, a cuyo efecto serán de aplicación los tipos de cambio cierre vendedor informado por el Banco de la Nación Argentina.

Pakistán acreditó su embajador

El teniente general Videla recibe las cartas credenciales del jefe de la misión diplomática de Pakistán, mayor general Saad Tarrique (primero de la izquierda). (Radiofoto de Télam).

Se evocará hoy a los muertos por la Patria

Los miembros de la Junta asistirán a un funeral

BUENOS AIRES, 1º (Télam). — La Junta Militar hará oficiar mañana un solemne funeral en memoria de los muertos por la patria y en actos de servicio, al que asistirán, entre otras autoridades, el teniente general Jorge Rafael Videla; el almirante Emilio E. Massera y el brigadier general Orlando P. Agosti.

Lo oficiará en la Capilla Stella Maris, del vicariato castrense, el vicario, monseñor Adolfo S. Tortolo.

Ceremonias similares se realizarán en las distintas unidades militares del país para honrar a los camaradas caídos en el cumplimiento del deber a manos de la subversión marxista y apátrida.

A más del obvio recuerdo para los seres queridos, este año existe otra motivación para memorar a quienes, tras su paso por la vida terrena, alcanzaron la bienaventuranza eterna.

Todo el pueblo argentino está unido solidamente para honrar a las víctimas de la violencia que desató en el país la subversión apátrida.

En el panteón de la Asociación Socorros Mutuos de las Fuerzas Armadas, en el cementerio de la Chacarita, se celebró hoy a las 11 una misa para honrar la memoria de los socios fallecidos de la institución y la del personal de las Fuerzas Armadas que ofrendó su vida en aras de los altos ideales de la Patria.

Asistieron los miembros de la comisión directiva de la entidad, asociados y familiares del personal militar desaparecido. En la ciudad de Córdoba, la policía provincial recordó a los servidores del orden caídos en cumplimiento de su deber. La ceremonia se realizó en el patio de armas de la institución y durante su transcurso el capellán policial ofició una misa de difuntos.

Estuvieron presentes el gobernador, general de brigada (RE), Carlos Bernardo Chasseing; el segundo comandante de Cuerpo de Ejército 11, general de brigada José Antonio Vaquero y el ministro de Gobierno, Miguel Angel Marini.

En la Escuela de Mecánica de la Armada, el comandante en jefe del arma, Alte. Emilio E. Massera, presidirá mañana a las 9.30, el acto en memoria de los "Muertos por la Patria y en actos de servicio".

Asistirán oficiales superiores, jefes, oficiales, personal subalterno y civil y todos los aspirantes de la escuela. Durante la formación el almirante Massera se referirá al significado del acto y luego, acompañado por el jefe del Estado Mayor de la Armada, vicealmirante Armando Lambruschini, depositará una ofrenda floral ante el monolito ubicado en la plaza de armas del establecimiento.

Finalmente, se interpretará un toque de oración.

A su vez, el consejo directivo del Instituto José Féliz Bogado, recordará a las víctimas de la violencia subversiva depositando una ofrenda floral en el mausoleo del Libertador General San Martín en la catedral metropolitana.

En la Sección Talleres General de la Base Naval de Puerto Belgrano, el acto de recordación será presidido por el jefe del acantonamiento naval, capitán de navío Edmundo O. Núñez. Por su parte, el Comando de la Octava Brigada de Infantería de Montaña, la Guarnición Aérea Mendoza y la Delegación Naval local, conmemorarán en forma conjunta a los caídos.

A las 11, en la capilla del cementerio de la capital, el capellán, reverendo padre José Horn, rezará una misa y luego se depositarán ofrendas florales en el panteón militar.

En Río Gallegos, la ceremonia se desarrollará ante el mástil mayor de la ciudad, en la intersección de las avenidas Roca y San Martín, organizada en forma conjunta por las Fuerzas Armadas, de seguridad y policiales.

Desde el lugar, autoridades y público se trasladaran a la Iglesia Catedral, donde a las 19.30 se oficiará una misa.

En Comodoro Rivadavia, el acto se cumplirá en el patio de armas del Regimiento 9 de Infantería y será presidido por el comandante de esa unidad, coronel Rafael Benjamín del Piano y por el jefe de la Novena Brigada Aérea, comodoro Luis María Etchegoyen.

Juntos debemos desterrar el flagelo de la sedición

Lo dijo el gobernador de San Juan a periodistas luego de ser recibido por el presidente Videla

BUENOS AIRES, 1º. (NA). — "Todo el país debe tener conciencia de que juntos debemos desterrar el flagelo de la subversión, porque si bien en algunas partes no actúa activamente, sí lo hace en otros sectores. Tan importante es deshacer esto como concluir con el guerrillero activo", afirmó este mediodía el gobernador de San Juan, capitán de navío Alberto V. Lombardi, al conversar con los periodistas luego de ser recibido por el presidente Videla.

Afirmó que San Juan, que aparentemente está libre de ese flagelo, "también soporta a la suoversión", subrayando que a su juicio "la subversión tiene distintas fases: la activa, la ideológica, la logística y las zonas de descanso y adiestramiento". Refirmó que "San Juan no estaba en el área activa, pero puede llegar a estarlo, pero es tan importante estar en una parte como en la otra, de todas maneras en mi provincia se está luchando activamente contra la subversión".

Respecto a su entrevista con el jefe de Estado comentó Lombardi que últimó detalles de la próxima visita del teniente general Videla a la provincia. "San Juan es una provincia similar a Tucumán por su estructura de monocultivo y minifundio. Como gobierno, nuestra tarea es sacarla de esa situación con todos los medios a nuestro alcance".

Detalló que durante su permanencia en San Juan, Videla recibirá a representantes de siete empresas que quieren radicarse en la provincia, y que darán trabajo a dos mil personas.

Explicó que está proyectado que el primer mandatario recorra el Ullún y las instalaciones de Bodegas Cavic. Con relación a la presa detalló Lombardi que su construccion no se paralizó y que "nuestra misión es contar con el dique para el año 1979, y es, en consecuencia, un requerimiento que formulamos a la Nación".

Precisó también que la "salida al Pacífico por el camino Aguas Negras tiene que llevarse a cabo a través de una política nacional encarada en conjunto. En Chile —dijo—, nuestra provincia tiene un puerto próximo, el de Coquimbo, para posibilitar la salida de importantes volúmenes de exportaciones. Ese puerto —señaló— está 1.400 millas más próximo al de Nueva York que el de Buenos Aires".

En otro trayecto de sus declaraciones a los periodistas acreditados en la Casa Rosada, el capitán de navío Lombardi recordó que "San Juan está vendiendo gran cantidad de vinos", y agregó que el mayor problema "radica en el precio en el sector de la producción, o sea en el vino de traslado, la que no es totalmente redituable".

Anotó que el mayor interés radicaría "en que las ganancias que produce la venta de vino, cuyo mayor porcentaje está en el sector de distribución en los grandes centros.

Reveló finalmente el mandatario sanjuanino que las baterías de bombeo de para extraer agua subterr han sido ampliadas, y otros se están poniendo óptimo estado de funcionamiento, ya que la tempo de riego está por comenz

Un aspecto de la conferencia de prensa que ofreció ayer en la Capital el gobernador de San Juan, capitán de navío Alberto Lombardi, al término de la reunión que mantuvo con el presidente Videla. (Radiofoto de Télam).

La Argentina se destaca en un informe financiero

Es uno de los contados países latinoamericanos que logró aumentar en los últimos meses sus reservas

WASHINGTON, 1º (UPI). — La Argentina fue uno de los contados países de América Latina que logró aumentar en los últimos meses sus reservas, mientras otros sufrieron declinaciones o no remitieron sus estados al Fondo Monetario Internacional (FMI).

Las estadísticas publicadas hoy por el FMI indican que los países que sufrieron pérdidas más acentuadas fueron Perú, Venezuela, Chile y Colombia. Otros, como Brasil y México, no han remitido desde hace tiempo sus informes a la entidad.

La Argentina, que en el segundo trimestre de este año mostró un monto de 674 millones de dólares, sumó 735 millones en julio último. La siguió Trinidad - Tobago con 20 millones de dólares de aumento, al sumar 802 millones en agosto contra 782 en julio.

Perú, que terminó el año pasado con reservas por 416 millones de dólares, bajó a 272 millones en el primer trimestre de este año, con una merma de 144. Las bajas en los precios del cobre y el azúcar, sumadas a dificultades en la producción de harina de pescado, parecen ser las causas de la declinación de las reservas peruanas.

Venezuela, que en las estadísticas del mes pasado apuntó una ganancia de 71 millones de dólares, sufrió una pérdida de 74 millones. En agosto último, las reservas sumaron 6.894 millones de dólares, pero en setiembre bajaron a 6.820 millones.

El mayor productor y portador de petróleo lat americano ofrece caracter cas de constantes fluctua nes en el monto de sus re vas, siempre relacionadas la producción y ventas ex nas de sus hidrocarburos.

Chile fue otro de los p con sensible declinación en reservas. En julio último mó 386 millones de dóla para continuar en el as dente camino de su recup ción, pero en agosto baj a 355 millones, o sea 31 llones menos.

El caso chileno es sim a los de Perú y Venezu Dependiente básicamente exportación de un produ el cobre, sus reservas refl los vaivenes de los precio el mercado mundial del tal. El precio del cobre ha clinado últimamente.

Colombia, sin embargo, al influjo del precio mun del café y la exportación algunas manufacturas l sumar apreciables reser mostró esta vez una pér de 13 millones de dólares. agosto ascendieron a 732 llones, para declinar a 719 llones en setiembre.

Aumentaron en un 10% los precios de los medicamentos

BUENOS AIRES, 1º (NA). — Los precios de los medicamentos suben un diez por ciento desde la fecha informó esta noche la Secretaría de Comercio.

La Secretaría no indicó si este ascenso de precios será permanente o si habrá un escalonamiento en lo futuro. Los laboratorios medicinales mantuvieron congelados sus precios durante cuatro meses por acuerdo con el gobierno.

La Secretaría en un comunicado, dijo que "luego de transcurridos cuatro meses sin que los laboratorios modificaran sus precios, de acuerdo con lo convenido con esta Secretaría de Estado, las empresas en un nuevo esfuerzo de colaboración con el Gobierno Nacional, han decidido incrementar en el porcentaje señalado los precios, que podían haberlo hecho en mayor medida, conforme al régimen de precios vigente para esta actividad".

Los laboratorios productores de especialidades medicinales habían elaborado cálculos que indicaban que sus precios debían subir en no menos del cuarenta por ciento. Sin embargo, algunos de ellos hicieron llegar propuestas a la Secretaría, en el sentido de que aceptaban incrementos del diez por ciento.

Ahora, la Secretaría ha unificado el acuerdo, y el diez por ciento regirá para todos los laboratorios. Las nuevas listas de precios no estarán en poder de las farmacias hasta dentro de algunos días, pero el diez por ciento de aumento rige desde la cero de hoy, según el comunicado de la Secretaría.

El gabinete económico delibera hoy

BUENOS AIRES, 1º — La anunciada disolución de la Corporación de Empresas Nacionales y su remplazo por una sindicatura será el tema central de la reunión del equipo económico que presidirá mañana el titular del área, doctor José Alfredo Martínez de Hoz.

El equipo económico reanudó sus reuniones semanales el jueves pasado, tras un prolongado paréntesis motivado por el viaje del ministro Martínez de Hoz a Filipinas y Japón. En esa oportunidad se analizaron los lineamientos generales para la elaboración del proyecto del presupuesto nacional para 1977.

Finalmente, se informó que las deliberaciones se desarrollarán a partir de las 9.30 en el salón de acuerdos del quinto piso del Palacio de Hacienda.

El actual presidente, Gerald Ford, del Partido Republicano. (Radiofoto de UPI).

Se prevé una reñida contienda comicial

Optimismo en Gerald Ford y Carter

WASHINGTON, 1º (UPI). — El presidente Gerald Ford y el candidato demócrata a la presidencia de la Nación, Jimmy Carter, expresaron en vísperas de las elecciones su confianza en que los meses de intensa campaña que han llevado a cabo darán como resultado cuatro años de trabajo en la Casa Blanca.

Mientras tanto diversos organismos de consulta de la opinión pública revelaban que las últimas encuestas presentan una situación de paridad entre ambos.

Ford declaró en una reunión electoral realizada en North Canton, Ohio, que se sentía "muy optimista" acerca de sus posibilidades.

En Sacramento, California, Carter admitió que la lucha es muy pareja, pero dijo que tenía confianza absoluta en su victoria.

"De todas las consultas de opinión pública y de todos los análisis surge que la lucha va a ser muy pareja", dijo Carter en una reunión matinal con 500 miembros del equipo electoral del partido Demócrata.

"Estoy totalmente convencido de que mañana, juntos, vamos a triunfar", dijo.

Ford decidió pasar el último día de su campaña en Ohio y en su estado natal, Michigan, a los que se considera sumamente importantes.

Carter se concentró en California y en sus 45 votos electorales, dirigiéndose luego a Flint, Michigan y de allí a su pequeño pueblo, Plains, en el estado de Georgia, para esperar allí el resultado de las elecciones.

Unos 6.000 entusiastas partidarios estaban en el aeropuerto de Akron-Canton para darle la bienvenida al presidente en su primera escala electoral de hoy.

Ford dijo en su discurso que él había restaurado la dignidad de la Casa Blanca, volcado la economía de la recesión a la recuperación, reducido la inflación a más de la mitad y llevado al país a la paz, por todo lo cual merecía cuatro años más en la Casa Blanca.

Carter inició el último día de su campaña proselitista en California y dijo: "Ha pasado mucho tiempo desde aquel día en que inicié mi campaña, aquí, en este mismo estado, en la convención estatal del partido. Estas elecciones de mañana —agregó— giran en torno de una sola palabra "liderazgo" y creo que no es errado decir que el señor Ford no es precisamente un líder".

Se realizan hoy las elecciones en la Unión

Millones de votantes deben elegir presidente, vice, 468 legisladores y catorce gobernadores

WASHINGTON, 1º (Télam-Latin-Reuter). — Geral Ford y Jimmy Carter, empeñados en un final cabeza a cabeza, lucharon hoy denodadamente para conquistar un puñado de votos extra que les asegure la victoria en las elecciones de mañana, al concluir la campaña presidencial de dos meses.

El último informe de las encuestas Gallup dio a Ford una ventaja de un punto sobre su adversario demócrata: 47 a 46 por ciento, con cuatro por ciento de indecisos. Dos por ciento de los entrevistados se pronunciaron por el candidato independiente Eugene McCarthy y uno por ciento por otros aspirantes menores a la Casa Blanca.

Mientras la campaña finalizaba en una de las competencias más reñidas del siglo, Ford y Carter realizaban agotadoras giras por unos pocos estados decisivos, y saturaban las emisiones de radio y televisión con llamamientos de última hora en procura de apoyo.

Pero aun las encuestas de opinión revelaron que el resultado de la votación es demasiado incierto como para efectuar predicciones.

Carter, un millonario cultivador de maní, de 52 años, de Georgia, recibió un margen de sólo uno o dos puntos en la mayoría de los relevamientos de opinión, después de una espectacular declinación de su otrora clara ventaja.

Pero todas las cifras quedaban dentro del margen estadístico considerado susceptible de error de un tres por ciento, demostrando que la votación es demasiado incierta como para adelantar una definición.

El resultado ahora en manos de millones de votantes indecisos, desencantados con la capacidad de conducción política de ambos candidatos o inseguros de sus posibilidades de gobierno. Muchos esperaban hasta último momento para optar cuando ingresen al cuarto oscuro, corran las cortinas y aprieten un botón en la máquina de comicios.

Aunque la mayor parte de la atención estaba centrada en la contienda presidencial, los estadounidenses también votarán para elegir a los 435 miembros de la Cámara de Representantes, 33 de los 100 integrantes del Senado, 14 gobernadores estaduales y miles de funcionarios locales desde legisladores a jueces, comisarios e inspectores de la perrera.

El destino de los dos candidatos vicepresidenciales, el demócrata Walter Mindale, de Minnesota, y el republicano Robert Dole, de Kansas, depende de lo que ocurra en la elección presidencial.

Ford, de 63 años, primer presidente designado en la historia del país, efectuaba una gira final en el decisivo estado de Ohio y su estado natal de Michigan, donde se estima que el apoyo entre los votantes es escaso.

Carter formuló hoy su llamamiento final en California, el estado más poblado del país, antes de ocuparse de su precaria ventaja en Michigan, sus desfallecientes esperanzas de una victoria se basan primordialmente en la confianza de que los demócratas, partido mayoritario, se enrolen unánimemente en su bando.

Ford y Carter luchaban para ganar una mayoría en los escrutinios nacionales que les otorgue a su vez un mayor respaldo en el colegio electoral, cuyos 538 miembros conocidos como electores, eligen en realidad al presidente.

Los estadounidenses no votan directamente para elegir mandatario, sino que votan por los electores, quienes no ratifican formalmente los resultados hasta diciembre. Un mes más tarde, el Congreso proclama al presidente electo.

El candidato que obtenga la mayoría del voto popular en un estado —incluso por un solo comicio— gana los tres votos del estado en el colegio electoral.

Cada estado tiene tantos electores como miembros en el Senado y la Cámara de Representantes, basándose en la población.

La Capital Federal, conocida como distrito de Columbia, cuenta con tres electores, aunque no tiene representación en el Congreso.

El candidato presidencial por el Partido Demócrata, Jimmy Carter. (Radiofoto de UPI).

Estalló nuevamente l violencia en Beirut

BEIRUT, 1º (UPI). — Violentos combates con cohetes y ametralladoras en el sector del este y el oeste de Beirut destrozaron hoy de hecho la tregua declarada hace 12 días, a la vez que enviaron en busca de refugio a los civiles que se estaban aventurando por las calles.

La nueva acción bélica sobrevino cuando está por llegar el primer contingente adicional de la fuerza de paz de la Liga Arabe, que está ahora facultada para recubrir al uso de sus armas para hacer efectiva la observación de la tregua.

La detonación de piezas artillería pesada, cohete ametralladoras podía oirse toda la capital al reanud la lucha armada entre izqu distas y derechistas, así co entre grupos disidentes de y otro bando.

Se consideraba imposible tener datos precisos sobre número de muertos en los n vos combates, pero un hosp cijo que había recibido a r de 14 heridos y que el núm de muertos sería de diez, lo menos. Pero se esperaba el total de los muertos se mucho mayor al extenderse lucha por toda la capital.

Fue solicitada la captura de Gelbard

Se le imputa el delito de estafa reiterada y la justicia ordenó su prisión preventiva

BUENOS AIRES, 1º (NA). — El procesamiento del ex ministro de Economía José Ber Gelbard, fue ordenado por el juez federal Nino T. García Moritán, quien también solicitó a la División Interpol de la Policía Federal la captura de Gelbard, quien presumiblemente se encuentra en los Estados Unidos.

El cargo contra el ex ministro es el de estafa reiterada, y surge de un aspecto de la causa incoada contra la ex presidente María Estela Martínez de Perón por irregularidades en el manejo de fondos de la ex Cruzada de Solidaridad Justicialista, el vinculado específicamente con el movimiento de fondos de esa entidad en el Banco Comercial de La Plata, de acuerdo con la resolución del juez.

El magistrado resolvió además, tomar declaración a Omar A. Espósito, presidente del Banco Comercial de La Plata, y a Dolores Teresa Ayerbe, ex secretaria privada de María Estela Martínez, ambos imputados en la misma causa.

Espósito está cumpliendo actualmente la prisión preventiva dictada contra él y José F. Ezquerra, secretario general de la Asociación Bancaria, por el juez de Instrucción Diego Peres, por participación de ambos en irregularidades cometidas con fondos de esa entidad gremial.

En lo que atañe a la cuenta de la ex Cruzada en la sucursal del Banco Comercial de La Plata en la Capital Federal, fue abierta por María Estela Martínez de Perón a fines de 1972 —cuando aún no era presidente ni existía legalmente la Cruzada— llegando a acreditarse en ella 80 millones de pesos ley originados en solicitudes a 63 empresas, fondos sobre los cuales habría luego de librar cheques la señora de Perón.

Agregada la denuncia correspondiente a esas irregularidades al sumario preexistente sobre las malversaciones en la Cruzada, se supo que el Banco Comercial, en ocasión de abrirse la cuenta a nombre conjunto de la señora Martínez y la aún inexistente Cruzada, no había exigido de la primera, como era su obligación legal, que exhibiese los estatutos de la entidad, que no existían tampoco, ya que la Cruzada sólo fue creada un año más tarde.

Pero en la ocasión no se tuvo conocimiento público de que Gelbard hubiese participado en ese ilícito y el nombre del primero de los cinco ministros de Economía que tuvo en tres años el último régimen peronista sólo surgió —en relación con ex presidente— durante un reciente interrogatorio de la última en la residencia El Mesidor, pocos días antes de traslado a Azul.

En esa indagatoria, toma personalmente por el juez García Moritán —que inmediatamente después dispondría prisión preventiva, por estafa de la ex presidente— María Estela Martínez declaró que Gelbard, cuando aún era ministro a la par que su asesor privado en materia de negocios, le había aconsejado que invirtiese en el extranjero el dinero —estimase en alrededor de 16 millones de dólares— percibido como restitución de bienes de su esposo, "previendo así —dijo la viuda de Perón— cualquier eventualidad de orden político".

A raíz de ello, un vespertino de esta capital anticipó, el pasado miércoles 27 de octubre, la inminencia del procesamiento y del pedido de captura de Gelbard, sobre la base de "antecedentes recogidos durante la investigación del manejo de fondos de la ex Cruzada, de que han surgido, por declaraciones de María Estela Martínez de Perón, algunas irregularidades que configurarían, en principio, hechos delictuosos".

Otorgan hasta U$S 2.500 a quienes viajen al exterior

BUENOS AIRES, 1º (NA).— Fue elevado a 2.500 dólares, o su equivalente en moneda extranjera, el monto máximo que se otorgará a quienes viajen al exterior, según lo informó mediante una circular el Banco Central de la República Argentina.

Además, la entidad, mediante otra circular informó oficialmente sobre la devaluación efectuada a nuestro signo monetario la semana anterior al establecer el reordenamiento de las proporciones de divisas que se negociarán en el mercado oficial y el libre para las exportaciones y las importaciones ,segun se informara el viernes anterior.

Mediante la circular, el Banco Central dispuso que las entidades autorizadas para operar en cambios, otorguen hasta 2.500 dolares por viajero que se trasladen al exterior, siempre que no sea un país limítrofe.

Se autoriza a entregar 250 dólares, en billetes, cheques del viajero o maneda del respectivo más, en el momento de formalizar la operación, y el resto se deberá liquidar mediante transferencia a favor del viajero en el país de destino.

En el caso de viajes a paises limítrofes, se podrán otorgar hasta 500 dólares por viajero, de los cuales 50 se podrán entregar en el momento y el resto mediante una transferencia a través de la cuenta del acuerdo de crédito reciproco en el destino prefijado.

En tanto, por la Circular 660, se informo sobre la virtual devaluacion impuesta a nuestra moneda. En virtud de ello las divisas provenientes de valor FOB de las exportaciones se negociaran en el mercado oficial de cambios en una proporcion equivalente al quince por ciento del importe de la operación. El resto, ochenta y cinco por ciento, se negociara en el mercado libre de cambios.

Estas proporciones regirán para mercaderias que no estén incluidas en las listas "B" y "D" —Circular 631—, las cuales se cursarán integramente en el mercado libre.

Extraño caso de un hombre que "falleció dos veces" en Chile

SANTIAGO, Chile, 1º (Télam-Latín). — Un hombre murió hace unos días en Talca, pero fue enterrado dos veces con un intervalo de 30 años.

El protagonista del insólito caso fue el constructor Francisco Ahumada Garay, quien hace 30 años sufrió un ataque de epilepsia, fue velado y luego enterrado, permaneciendo en su nicho durante 12 horas. Varios jóvenes que se encontraban cerca de su tumba, escucharon ruidos y golpes en el nicho y dieron parte de ello al administrador del cementerio. Este procedió a abrir el nicho y el féretro, descubriendo que Ahumada Garay se encontraba con vida. Luego de ser atendido en un hospital, retornó a su casa.

Hace algunos días, cuando ya había cumplido 79 años y 30 después de su primer entierro, sufrió un ataque cardiaco que le causó la muerte, esta vez definitiva.

Por lo menos eso certificó una junta de médicos que lo atendió. La información del extraño caso fue proporcionada por su familia.

Hubo actos terroristas en Panamá

PANAMA, 1º (UPI). — La colocación de bombas de tiempo en automóviles y explosivos arrojados contra residencias en la zona del canal de Panamá evidenciaron hoy la ejecución de una campaña terrorista contra el sector, por primera vez en la historia del mismo.

El último atentado se registró esta madrugada cuando fue arrojado un explosivo desde un automóvil en marcha en una de las salidas del puente de Las Américas, que pasa sobre la entrada del Pacífico del canal de Panamá. La explosión causó daños a un par de ventanas en una residencia de Fuerte Amador.

Una bomba de tiempo destruyó ayer un automóvil y causó daños a otro en el sector de los ríos en el lado del Pacífico de la zona del canal, controlada por los Estados Unidos.

Ambos vehículos son propiedad de William R. Drummond, el presidente del Sindicato de Policías de la zona del canal.

La semana pasada Drummond presentó una demanda ante una corte de la zona del canal, pidiendo una orden judicial para la suspensión de las negociaciones entre Panamá y los Estados Unidos para un nuevo tratado del canal.

Denunciaron en México una conspiración

MEXICO, 1º (Télam-AFP). — El presidente saliente de México Luis Echeverría, denunció un intento de agitación hacia el gobierno de su sucesor, que tomará el poder el próximo primero de diciembre.

"Durante los últimos seis años —dijo— a pesar de la crisis internacional, mantuvimos la paz en el país, pero actualmente hay quienes tratan de alterarla para crear problemas al nuevo gobierno de José López Portillo".

Trascendieron las pautas del proyecto sobre los sindicatos

Se contempla el otorgamiento de una sola personería gremial para el sector estimado más representativo

BUENOS AIRES, 1º (NA).— Los lineamientos básicos del documento elaborado por el Ministerio de Trabajo para servir de base a la redacción del proyecto de Ley de Asociaciones Profesionales establecen entre sus aspectos más destacados el otorgamiento de una sola personería gremial para el sector considerado más representativo; la libertad de afiliación, de desafiliación y el derecho a no afiliarse; la libertad de decisión para efectuar aportes y las normas para el manejo de fondos y de las obras sociales, además de la prohibición de actuar en política a las asociaciones profesionales. Si bien la información no fue suministrada oficialmente, se conocieron los detalles de fuentes responsables.

Las pautas fueron elevadas días atrás a la Presidencia de la Nación, y esta semana será considerada por la Junta de Comandantes. En cambio, no han sido enviadas todavía a la Comisión de Asesoramiento Legislativo.

Esto ocurrirá una vez que la Junta de Comandantes se expida, y quede elaborado definitivamente el proyecto de Ley de Asociaciones Profesionales, lo que podría ocurrir a fines de este mes o principios de diciembre, para que quede convertido en ley y entre en vigencia a fines de marzo de 1977.

Las pautas básicas, que fueron elaboradas al cabo de las entrevistas mantenidas por el titular de Trabajo, general de brigada Horacio Tomás Liendo, con ex ministros, representantes de los sectores interesados y especialistas en temas laborales, tiene por fin, según definió un allegado a la conducción de la cartera laboral, despolitizar la actividad gremial reimplantando los principios básicos de libertad de decisión.

Aspectos salientes

Los aspectos salientes de las pautas elaboradas por el Ministerio de Trabajo, son los siguientes:

a) Respeto de la libertad de afiliación; derecho a afiliarse, no afiliarse o desafiliarse.

b) Mantener la actual tipificación de sindicatos verticales y horizontales, desalentando la formación de sindicatos de empresas.

c) Prohibir la afiliación conjunta de personal jerárquico y de trabajadores no jerárquicos.

d) Admitir la existencia de sindicatos de primer grado de carácter nacional.

e) Elección de las comisiones directivas por el voto directo y secreto de los trabajadores, sean o no afiliados.

f) Duración de los mandatos durante tres años, con posibilidades de reelección, pero limitando a una sola reelección a quienes se desempeñen en los dos cargos más significativos.

g) Requisitos de edad y antigüedad en la actividad en la empresa y ausencia de antecedentes penales para la elección de miembros de las comisiones directivas y de cuerpos de delegados internos, limitando a través de la reglamentación el número máximo de estos últimos.

h) Periodicidad de las asambleas y obligatoriedad de comunicación con antelación suficiente a la autoridad de aplicación sobre la celebración de las mismas.

i) Recaudos mínimos, derechos y obligaciones de las asociaciones simplemente inscriptas en la medida que no incursionen a las reservadas exclusivamente a las que posean personería gremial.

j) Contralor por parte de la autoridad de aplicación de la administración y manejo de los fondos sindicales, creándose un organismo especial para él.

k) Otorgamiento exclusivo de la personería gremial únicamente a la asociación más representativa de la actividad, a juicio de la autoridad de aplicación.

l) Prohibición de actuar en política a las asociaciones profesionales.

m) Prohibiciones de aportes y contribuciones del trabajador no afiliado, con la única excepción de las contribuciones que pudieran pactarse en convenios colectivos concertados y homologados de conformidad con la legislación pertinente.

n) Mantenimiento de la obligación, por parte del empleador, de retener las cuotas sindicales, previa autorización del Ministerio de Trabajo.

ñ) Establecer limitaciones a las contribuciones pactadas en los convenios colectivos de trabajo.

o) Facultad de intervenir las asociaciones en caso de incumplimiento a las disposiciones legales estatutarias.

p) Administración independiente de las obras sociales creadas por la Ley 18.610, pero manteniendolas dentro de la órbita sindical.

q) Garantía de estabilidad para los representantes gremiales que cubre el despido arbitrario mediante el pago de indemnizaciones especiales. Esta garantía cubrirá también a los candidatos hasta la realización del acto eleccionario.

r) Eliminación del Tribunal Nacional de Relaciones Profesionales.

Tómbola

MONTEVIDEO, 1º (NA). — Números favorecidos en el sorteo de la Tómbola efectuado hoy:

061	092
678	451
048	327
389	012
708	105
957	847
647	909
000	097
100	722
503	463

Quiniela de Mendoza

El Banco de Previsión Social dio a conocer el extracto de la quiniela, sorteada anoche por Lotería de Mendoza.

1º	Premio	564
2º	"	505
3º	"	090
4º	"	827
5º	"	093
6º	"	093
7º	"	453
8º	"	437
9º	"	997
10º	"	134
11º	"	045
12º	"	316
13º	"	514
14º	"	147
15º	"	798
16º	"	516
17º	"	253
18º	"	558
19º	"	327
20º	"	589

Se firmaron convenios para estudios mineros

Colaboración entre la Universidad de San Juan y el yacimiento Agua de Dionisio. Las bases

BUENOS AIRES, 1º (Télam) — Yacimientos Mineros de Agua de Dionisio y la Universidad Nacional de San Juan suscribieron hoy en esta capital tres convenios de colaboración.

La ceremonia se realizó en la sede del referido organismo, situada en la Diagonal Julio A. Roca 710, de esta ciudad.

Uno de los convenios, de carácter general, tiene por objeto sentar las bases para una colaboración sistemática de la citada casa de altos estudios en diversos aspectos técnicos y científicos.

Se incluyeron acuerdos particulares para la investigación y el desarrollo de proceso, la exploración de reservas, la preparación de planes de exploración y el desarrollo de los estudios de prefactibilidad de explotación de los yacimientos de cobre y de oro diseminados.

Se constituyó, por el mismo convenio, un comité director, compuesto por representantes de cada una de las partes, con el objeto de coordinar y de supervisar las actividades que se desarrollarán.

Mediante otro convenio se dispuso ampliar las tareas de investigación de las reservas de los contenidos finos de oro, plata y manganeso de las minas Farallón Negro y Alto de la Blenda, como así tambien proponer un trabajo conjunto con la empresa para efectuar un plan de exploración y de desarrollo de la mina Alto le la Blenda.

El restante convenio tiene como fin actualizar y poner a punto los estudios de proceso de la sintetización de los concentrados de flotación de manganeso de Farallón Negro a producir por YMAD en el segundo semestre de 1977.

En tanto, se hallan en estudio dos convenios más. Uno de ellos está destinado a la realización de estudios de lixiviación con vistas a aumentar la recuperación de plata del mineral de Farallón Negro y el otro a continuar y ampliar los estudios que actualmente realiza la Universidad de San Juan en relación con los ensayos metalúrgicos y de terminación de la prefactibilidad de explotación de los yacimientos de cobre y de oro diseminados bajo de la alumbrera.

En representación de YMAD asistió al acto su presidente, coronel (R) Oscar Alberto Grondona, en tanto que por la UNSJ lo hizo su rector, profesor Emiliano Pedro Aparicio.

Puntualizó el profesor Aparicio que estos trabajos son "una transferencia de conocimientos de la universidad hacia el medio que los necesita. Tanto la investigación como la exploración y la puesta en marcha —añadió— se efectúan con tecnología argentina, ya que el 90 por ciento del equipamiento del complejo es fabricado en el país".

Fue prorrogada la ley de impuestos internos

BUENOS AIRES, 1º (Télam) — La Dirección General Impositiva comunicó hoy que fue prorrogada hasta el primero de enero de 1977 la entrada en vigencia de la Ley 21.425, de impuestos internos.

La medida fue dispuesta mediante el decreto 2704, sancionado el viernes último por el Poder Ejecutivo.

La prórroga alcanza a todas las disposiciones de la referida ley, salvo al punto 38 del artículo primero relativo a la incorporación de nuevos bienes al pago del gravamen, cuya puesta en vigor fue ratificada para el primero de diciembre próximo.

Certificaciones de las prórrogas impositivas

BUENOS AIRES, 1º (Télam) — Las informaciones que requiere la Dirección General Impositiva para analizar la situación económica - financiera de los contribuyentes que soliciten prórrogas excepcionales para el pago de tributos, sólo podrán ser certificadas por licenciados en economía y contadores públicos.

Así lo dispuso hoy la DGI mediante la resolución general 1824, que delimita en que áreas deberán actuar esos profesionales para la certificación de informaciones.

Según la medida difundida hoy, los licenciados en economía certificarán las informaciones relativas a la situación presente de los contribuyentes que soliciten prórrogas, las causas del pedido, el programa de rehabilitación y las pautas de promoción. A su vez, los contadores públicos o equivalentes extenderán las certificaciones sobre balances y cuadros de resultados, análisis de interpretación del balance, análisis de la situación financiera y conducta fiscal.

Las firmas de los profesionales serán certificadas por los consejos de ciencias económicas dentro de sus respectivas jurisdicciones.

Mercado cambiario

BUENOS AIRES, 1º (Télam). — Las cotizaciones de clausura de los mercados de cambio, al cierre de las actividades del Banco de la Nación Argentina, fueron las siguientes:

Monedas	Mercado Oficial Comprador	Mercado Oficial Vendedor	Mercado Libre Comprador	Mercado Libre Vendedor
1 Libra esterlina	222,11	223,19	291,87	400,81
1 Dólar norteam.	140,—	140,33	247,—	252,—
100 Francos franceses	2.800,—	2.820,63	4.940,—	5.065,20
100 Liras italianas	16,21	16,39	28,60	29,43
100 Pesetas Cta. "A" .	205,38	212,88	362,35	382,28
100 Pesetas Cta. "B" .	198,60	205,58	349,50	369,18
100 Marcos alemanes .	5.822,60	5.850,36	10.272,73	10.505,88
100 Marcos finland. ..	3.628,80	3.665,42	6.402,25	6.582,24
100 Florines holand. ..	5.559,40	5.586,54	9.808,37	10.032,12
100 Fr. belgas Fin.	373,24	376,93	658,50	676,87
100 Fr. belgas Conv. ..	378,42	380,72	667,64	683,68
100 Francos suizos	5.747,—	5.774,58	10.139,35	10.369,80
100 Yens japoneses	47,43	47,68	83,68	85,63
1 Dólar canadiense	143,93	144,41	253,94	259,33
100 Escudos portug. ...	442,40	457,48	780,52	821,52
100 Coronas danesas .	2.374,40	2.394,03	4.189,12	4.299,12
100 Coronas noruegas	2.650,20	2.670,48	4.675,71	4.795,56
100 Coronas suecas	3.320,80	3.342,66	5.858,84	6.002,64
100 Chelines austriac.	817,60	833,56	1.442,48	1.496,88

Bonos Externos: Cotización suministrada por el Banco Central de la República Argentina a la apertura del mercado cambiario del día de la fecha: $ 248,08.

A TODA MAQUINA
Avanza MAQUINARIAS CUYO
LO ACOMPAÑA EN SU NUEVA ETAPA:
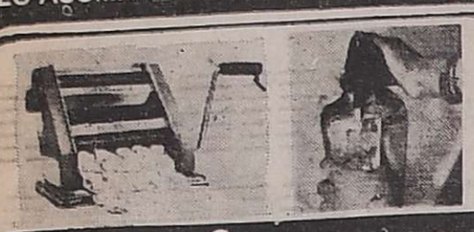
Dinco
maquinarias Cuyo s.r.l.
SAN MARTIN 202 - MENDOZA

EL GRAN CAMBIO
PARA LLEGAR A SU FIAT 0 Km
es FIBARZA SOCIEDAD ANONIMA
FIAT BARRANCOS MENDOZA
DONDE SU UNIDAD USADA VALE MAS
J.V. ZAPATA 363 MENDOZA
con su plan 30-05
Sub-Agentes:
GODOY CRUZ TRA-MA-CO AUTOMOTORES
GUAYMALLEN MORABITO - HERNANDEZ Y SIMONETTO
MAIPU YAYA AUTOMOTORES
y SCUDERIA 80
PLAN DE AHORRO
el FIAT todo en cuotas
y su plan 40-00

2 PASAJES A ITALIA o un FIAT 128 B para Ud.
GRATIS
Dado el éxito obtenido estaremos nuevamente el sábado 6 de 10 a 13 hs. en GALERIA PIAZZA donde le daremos más posibilidades
ORTIZ MEDINA Y ASOCIADOS

OFERTAS MONTERO

COCINA INDUSTRIAL 4 hornallas y plancha de $ 89.000 REBAJADA A $ 49.000
HORNO PIZZA de $ 89.900 REBAJADO A $ 50.900
Montero
LA CASA DE LAS GRANDES MARCAS
LO ESPERA FRENTE AL CORREO

coinpro
INFORMA PARA SU MEJOR INTERES
De acuerdo a las normas vigentes, desde el 1 de Noviembre de 1976 el nuevo horario de atención al público es el siguiente:
LUNES a VIERNES de 7.15 a 13.15 Hs.
Asimismo se han fijado nuevas horas límite para recepción de las siguientes operaciones:
—Compra y venta de Títulos en Bolsa Para ejecutar en le día. 11.30 Hs.
Suscripción de Cédulas Hipotecarias 11 Hs.
—Suscripción de Letras de Tesorería 13 Hs.
—Suscripción o rescate de Fondo Cuyano a la cotización del día anterior 11 Hs.
Para la mejor atención de nuestros estimados clientes recomendamos concurrir en las primeras horas.
En San Rafael: ARTURO CARETTA
Agente de Bolsa
Corrientes 5 - Teléfono 24039

COINPRO
COMPAÑIA FINANCIERA S.A.
Casa Matriz Sarmiento 220
Tel. 291815 y 245575 - Mza.
1|11|F|2|11

DISTRISAN
DISTRIBUIDORA MAYORISTA EXCLUSIVA DE
CAÑOS HIDRO-BRONZ®
Y LEGITIMOS ACCESORIOS HB.
El precio de la calidad
Adquiera las ventajas de la calidad en:
SAMACO S. A.
SANITARIOS
MATERIALES DE CONSTRUCCION
ARTICULOS PARA EL HOGAR
R.E. DE SAN MARTIN 2197 T.E. 217873 MENDOZA
Hidro-Bronz Aprobado por OSN
DISTRISAN S.A.: José M. Moreno 1130/34 - Capital - (Cº 1424) Tel. 923-1203/ 3262/2806

Golombo y Magliano S.A.
REMATARA
EXCEPCIONAL FRACCIONAMIENTO
EN LA NUEVA FRONTERA AGROPECUARIA DEL PAIS
60.000 Hás. EN EXPLOTACION

Facilidades: hasta 1 año de plazo.
VENTA POR DIVISION DE CONDOMINIO POR CUENTA Y ORDEN DE SUS PROPIETARIOS, HOSTAL S.A.C.I.F.A., LA ILIADA S.A., HUECHIMAPU S.A. y LOS SEIS S.C.A.
ESTABLECIMIENTO 'RIO SALADO'
PROXIMO A AÑATUYA (Sgo. del Estero)
Ubicado sobre las Estaciones LLAJTA MAUCA, MELERO y MATARA (F.C.G.B.) a sólo 24 km de la Ruta Nac. Nº 34, pavimentada, y a 151 km de Santiago y 180 de Tostado (Pcia. de Santa Fe)
MUY BUEN CAMPO para ganadería y agricultura, en secano y bajo riego. La mayoría de los lotes con riego o con derecho a trámite para concesión de riego. Actividades a las que se suma la explotación del monte.
13 LOTES, desde 1.725 hasta 9.858 Hás.
BASES: De $ 1.500.— a $ 4.500.— la Há.
JUEVES 4 DE NOVIEMBRE
16 Hs. - En los salones del City Hotel de Bs. Aires.
INFORMES: A N/REPRESENTANTES LOCALES Y/O EN BS. AS - AVDA. DE MAYO 580 - TEL. 30-9511/9

Chispazos

por IAN

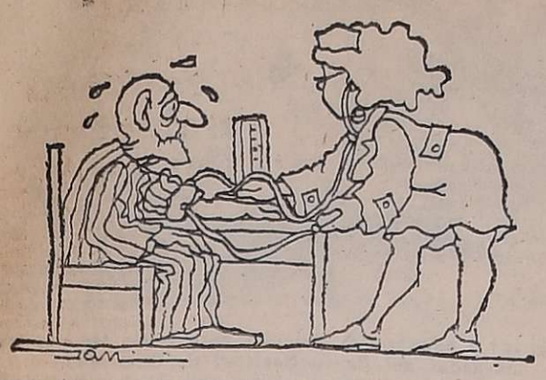

Concluyó la búsqueda del avión militar desaparecido el 19

SAN FERNANDO DEL VALLE DE CATAMARCA, 1º (N. A.). — Ha quedado virtualmente concluída la búsqueda aérea del avión Cessna del Ejército, matrícula AE-219, desaparecido el 19 de octubre pasado cuando realizaba un vuelo desde esta ciudad a Tinogasta, aunque se proseguirán algunos vuelos de observación para apoyar la búsqueda por tierra.

Así lo señaló en breves declaraciones al periodismo, Andrés Luque, jefe del servicio de búsqueda y salvamento de la región noroeste. El nombrado consideró agotado "el tema aérea", luego de haberse inspeccionado una superficie de aproximadamente 11 mil kilómetros cuadrados, con más de cien horas efectivas de vuelo, a cargo de las 31 aeronaves afectadas al operativo.

Luque dijo también que el resultado de la búsqueda se vio perjudicado por las características de los cordones montañosos de la zona, con quebradas de frondosa vegetación, donde fácilmente se confundiría el color verde de la máquina.

Como se recordará, el aparato desaparecido era comandado por el teniente Juan Luis García, a quien acompañaba el cabo primero Roberto Castello, mientras que en calidad de pasajeros viajaban dos funcionarios de la empresa Yacimientos Petrolíferos Fiscales, el ingeniero Alfredo Molesini y el señor Enrique Puebla.

Llega hoy al país un jefe naval boliviano

BUENOS AIRES, 1º (Télam). — El jefe del Estado Mayor General de la Fuerza Naval de Bolivia, contralmirante Walter Núñez Rivero, arribará mañana a la Argentina, donde efectuará una visita oficial de tres días.

El marino boliviano llegará a las 13.45 al aeropuerto internacional de Ezeiza, donde será recibido por el embajador de ese país, general de división Alberto Guzmán Soriano, y el jefe de Estado Mayor General de la Armada, vicealmirante Armando Lambruschini, entre otras autoridades.

El contralmirante Núñez Rivero mantendrá mañana sendas entrevistas en el edificio "Libertad", sede del Comando en Jefe de la Armada, con su titular, almirante Emilio Eduardo Massera, y el vicealmirante Lambruschini.

Al día siguiente —pasado mañana— el visitante viajará en un avión naval a la ciudad santafesina de Rosario para efectuar una recorrida por la zona franca cedida por la Argentina a Bolivia.

Por la noche, ya de regreso en esta capital, será agasajado con una recepción por el vicealmirante Lambruschini, en la oportunidad, será condecorado con la Orden de Mayo al Mérito Naval, en el grado de gran oficial.

El jefe boliviano se trasladará el próximo jueves a la Base Naval Puerto Belgrano, desde donde regresará a la metrópoli al día siguiente.

El viernes por la noche ofrecerá una recepción a autoridades navales locales en retribución de las atenciones recibidas, en tanto que el próximo sábado partirá de regreso a su país.

Díaz Bessone se reunió con Julio Bardi

BUENOS AIRES, 1º (NA). — El ministro de Planeamiento, general de brigada Ramón Genaro Díaz Bessone, mantuvo en la mañana de hoy una reunión de trabajo con funcionarios del Ministerio Bienestar Social presidida por el titular de esa cartera de Estado, contralmirante Julio Juan Bardi.

Las deliberaciones, según se informó oficialmente, forman parte del programa del general Díaz Bessone "de entrevistarse con todos los ministros, a fin de intercambiar opiniones sobre las pautas de acción en el futuro".

La primera de estas reuniones tuvo lugar el jueves pasado, cuando el ministro de Planeamiento se trasladó a la Casa Rosada para entrevistarse allí con el titular del Interior, general de brigada Albano Eduardo Harguindeguy, y proseguirá en los próximos días con los restantes miembros del gabinete nacional.

CRISTALERIAS DE CUYO
S. A.
CONVOCATORIA

Conforme a lo dispuesto por el artículo 20 de los Estatutos, se convoca a los señores Accionistas a ASAMBLEA ORDINARIA que tendrá lugar el 25 de noviembre de 1976 a las 16 horas, en nuestra sede social, calle Montevideo 270, Ciudad de Mendoza, para considerar el siguiente:

ORDEN DEL DIA

1º Designación de dos Accionistas para firmar el acta de la Asamblea (Art. 24 de los Estatutos).
2º Consideración y aprobación de la actualización de Activos (Revalúo Decreto - Ley 19.742/1972).
3º Consideración de la documentación establecida por el Art. 234 inc. I del Decreto - Ley 19.550/72, correspondiente al 29º Ejercicio terminado el 30 de junio de 1976.
4º Consideración de la gestión realizada por el Directorio y la Comisión Fiscalizadora.
5º Consideración de la Distribución de Utilidades, honorarios a Directorio y Sindicatura.
6º Aumento del Capital por pago de dividendo en acciones liberadas, a la par, clase "B" un voto, valor nominal $ 1.- en su caso, y correlativa emisión.
7º Determinación del número de Directores y elección de los mismos.
8º Determinación del número de Síndicos Titulares y Suplentes y elección de los mismos (Art. 284, párrafo 2º D.L. 19.550/72), fijando su retribución.
9º Designación de Contador Público Nacional (titular y suplente) certificante de los Balances, Estados de Resultados y Anexos correspondientes al Ejercicio 1976/77, fijando su retribución.

EL DIRECTORIO

MENDOZA, 18 de Octubre de 1976

NOTAS:
1) Se recuerda a los señores Accionistas, de conformidad al Art. 23 de los Estatutos, que para concurrir a la Asamblea deberán depositar en la Sociedad, en calle Montevideo 270 Mendoza) o Moreno 1850, Piso 6º (Capital Federal), sus acciones o un certificado bancario que acredite su depósito hasta el día 19 de noviembre de 1976 a las 15 horas, en el horario de 9 a 15 horas, de lunes a viernes.
2) De conformidad con las disposiciones estatutarias las acciones de clase "A" tienen derecho a 5 votos por acción y las de clase "B" a un voto por acción, excepto al considerar el punto 8 del Orden del Día en que todas las acciones tienen derecho a un voto.

28|10|F|42746 3|11|A

Detectaron un Ovni en Coronel Pringles

Además hallaron extrañas huellas

BAHIA BLANCA, 1º. (NA). — La aparición de un objeto volador no identificado (Ovni) —hecho advertido por varios de los pobladores de la localidad bonaerense de Coronel Pringles—, y el posterior descubrimiento de huellas extrañas en un campo rural cercano, dieron pabulo a una serie de comentarios que culminaron cuando se interesaron por el suceso los integrantes de un equipo científico de la Organización Nacional de Fenómenos Espaciales.

Acerca del hasta ahora fragmentario y "nebuloso" episodio, dio cuenta en su edición de la fecha, el matutino local "La Nueva Provincia", revelando que el mismo acaeció en la segunda mitad de setiembre último.

Dadas las características del fenomeno, los científicos aconsejaron aguardar un lapso prudencial para dar a publicidad el hecho que, aún hoy, es motivo de curiosidad y ha determinado la visita a Coronel Pringles de especialistas en el tema de seres extraterrestres.

Lo concreto es que el día 20 del mes mencionado, varios pobladores de Coronel Pringles advirtieron en el cielo la presencia de un Ovni. Al día siguiente, el propietario de un campo rural, distante unos seis kilómetros de la zona urbana de esa localidad, realizó el descubrimiento de extrañas huellas, a los que los científicos le asignaron luego "extraordinaria importancia".

De acuerdo con la descripción contenida en "Nueva Provincia", las huellas eran visibles desde unos doscientos metros, y se asemejaban a los surcos que habitualmente deja un arado a cuchilla.

Advirtió el chacarero, cuya identidad no se reveló, que se trataba de una figura simétrica estampada en el suelo, perfectamente definida, como si hubiera sido realizada con un molde presionado.

Agrega el diario que la figura "tenía aristas perfectas y las paredes de las hendiduras lisas. La profundidad era de 10 centímetros".

La figura consistía en tres marcas en forma de "V" y una cuarta compuesta por dos hendiduras paralelas, pero más cortas, frente a la que había tres agujeros circulares y cilíndricos de 42 centímetros de profundidad. Además, en el lugar, se advirtieron restos de cascotes calcinados.

El propietario del campo, dijo que el día del descubrimiento le llamó la atención de que sus ovejas se mantuvieran alejadas del lugar, agregando que la dureza de la tierra descarta la posibilidad de que alguien las hubiese efectuado a propósito.

Puerto Rico: elecciones en un clima de violencia

SAN JUAN DE PUERTO RICO, 1º (Télam-AFP).— Violentos tiroteos, atentados con bombas y la aparición de seis cadáveres ensombrecieron hoy las vísperas de la elección de gobernador en esta isla, que se realizará mañana.

La isla de Puerto Rico, una ex colonia norteamericana posee desde 1952 un estatuto de estado libre asociado que deja al gobierno federal de Estados Unidos la responsabilidad de la defensa, las relaciones exteriores y la moneda.

Los puertorriqueños no intervienen en las elecciones presidenciales norteamericanas, pero eligen en la misma fecha el gobernador de la isla. Cerca de 1.800.000 personas están inscriptas en las listas electorales. Participan dos adversarios.

Rechazaron la renuncia del cardenal Wyszynski

CIUDAD DEL VATICANO, 1º (UPI). — El Papa Paulo VI ha decidido que el cardenal Stefan Wyszynski siga siendo el primado de Polonia, pese a la avanzada edad del prelado, según informó hoy la oficina del cardenal.

La decisión del Sumo Pontífice sobrevino en medio de versiones periodísticas de que tanto el Vaticano como el régimen comunista de Polonia deseaban que Wyszynski continuara en sus funciones para evitar el lento proceso de ponerse de acuerdo sobre su sucesor.

Wyszynski, que ha estado a la cabeza de los 30 millones de católicos polacos en los últimos 28 años, sometió su renuncia al Papa el 3 de agosto, en conformidad con la recomendaciones vaticanas de que los obispos se acojan a retiro al llegar a los 75 años de edad.

"El Santo Padre, Paulo VI, ha decidido que Su Eminencia, el cardenal Wyszynski, continúe en su cargo de arzobispo de Varsovia como lo ha hecho hasta ahora", anunció la oficina del cardenal.

Como primado de Polonia, Wyszynski se ha hecho una reputación como avezado negociador con los gobiernos comunistas de Varsovia al seguir un camino intermedio entre la intransigencia y la conciliación.

Una fuente eclesiástica polaca dijo que funcionarios comunistas de Varsovia, en realidad habían solicitado al Vaticano que rechazara la dimisión de Wyszynski, a pesar de que en ocasiones el régimen de Varsovia ha tenido fuertes choques de opinión con el primado.

Será reactivada la producción de petróleo en Salta

SALTA, 1º (NA). — La División Salta de YPF anunció que pondrá en marcha un plan de reactivación de la producción petrolera provincial para lo cual ejecutará diversas obras en los yacimientos en actividad del norte salteño, ubicados en los departamentos de Orán y San Martín.

En ese sentido informó que se proyecta la reperforación del yacimiento del Joli, llevando su profundidad a los 5.500 metros.

Se reúnen hoy altos mandos del Ejército

BUENOS AIRES, 1º. (NA). — Los altos mandos del Ejército mantendrán mañana la habitual reunión quincenal para considerar aspectos internos de la fuerza y temas relacionados con la situación nacional.

La reunión se iniciará en horas de la mañana con la presidencia del jefe del Estado Mayor General, general de división Roberto Eduardo Viola, y proseguirá por la tarde con la del teniente general Jorge Rafael Videla.

Será esta la primera reunión de los comandos superiores que presida el general Viola en su carácter de virtual segundo comandante en jefe de la institución ya que, como se sabe, el titular de la fuerza delegó en él algunas de sus atribuciones y funciones.

Participarán en ella los comandantes de los cuerpos de Ejército I, II, III y V con asiento en Palermo, Rosario, Córdoba y Bahía Blanca, generales de brigada Carlos Guillermo Suárez Mason, Leopoldo Fortunato Galtieri, Luciano Benjamín Menéndez y Osvaldo René Azpitarte.

Lo harán también el comandante de Institutos Militares, general Santiago Omar Riveros; el director de Fabricaciones Militares, general Diego Ernesto Urricarriet; el titular de Gendarmería Nacional, general Carlos Laidlaw y el secretario general del Comando en Jefe, general Carlos Dalla Tea.

La iniciativa de crear un instituto de defensa del consumidor criticóse

BUENOS AIRES, 1º. (NA). — La iniciativa de crear un instituto de defensa del consumidor impulsada por la Secretaría de Comercio fue criticada por el titular de la Unión Comercial Argentina, Jorge Sabate, quien afirmó que "habrá que hacer un esfuerzo y pasar la crisis que este gobierno heredó, pero eso resultará más difícil en tanto pensemos que debe recurrirse a la creación de nuevas burocracias y reglamentaciones que en definitiva perjudican a comerciantes y consumidores".

"Para comprobar esto último, dijo, basta con fijarse cuáles fueron los resultados de las famosas leyes de abastecimiento que durante sucesivos y diferentes gobiernos se dictaron en el país, y solo produjeron mercado negro y demás distorsiones", añadió el empresario.

Como se recordará, el secretario de Comercio Guillermo Bravo rechazó hace pocos días la pretensión empresaria de que se derogue la ley de abastecimiento.

En su discurso, pronunciado en la cena mensual del confort y del comercio en artefactos para el hogar, Sabate afirmó también que "a nuestro juicio, a ningún consumidor le preocupa la carencia de institutos que lo defienda. La única preocupación que tiene es que la plata no le alcanza para comprar lo que necesita y esto se refleja en la recesión de las ventas".

suavegom
Primera marca en colchones y almohadas de polieter en Argentina

VISTASE HOY.

COMIENCE A PAGAR RECIEN EL AÑO QUE VIENE.

Y EN CUOTAS.

También este verano, la salida es el Estilo Muñoz.
Compruébelo en San Martín 1415.
Muñoz
SOLANAS

ESTABILIDAD ES LA CONSIGNA
...y la obtendrá invirtiendo en CERTIFICADOS NOMINATIVOS TRANSFERIBLES

A) Porque son AJUSTABLES (según índice de precios mayoristas no agropecuarios).
B) Porque acreditan INTERESES sobre el capital ajustado.
C) Porque PODRA DISPONER SU CAPITAL en caso de necesitarlo con una simple TRANSFERENCIA.

Visítenos y le informaremos.

Columbia
S.A. DE AHORRO Y PRESTAMO PARA LA VIVIENDA
MIEMBRO DE LA CAMARA ARGENTINA DE AHORRO Y PRESTAMO PARA LA VIVIENDA ENT. AUTOR. Nº 2116

LA MEJOR INVERSION, LA MAYOR SEGURIDAD...!

MENDOZA: ESPEJO 214 Tel 218109
CAPITAL: CERRITO 388, 3er. Piso, Tel. 35-8998/8554
LA LUCILA: Av. LIBERTADOR 3949, Tel. 797-4087
SAN MIGUEL DE TUCUMAN: SAN MARTIN 913, P. B.
CORDOBA: R. de SANTA FE 116, 1er. P. Tel. 40331
MAR DEL PLATA: BELGRANO 2426, Tel. 3-2173
ROSARIO: SANTA FE 895

La economía no tiene que ser aburrida.

El FIAT 125 tiene asientos. Asientos reclinables, ajustables, muy cómodos, tipo puff. Tiene clima. Tiene estilo.

Esta es la parte del 125 más vista por sus competidores. La hemos diseñado con una serena elegancia para que mientras corren tengan frente a sus ojos una imagen plástica, dinámica y sedante.

Y tiene una mecánica fenomenal. Doble árbol de levas en la cabeza. Como el Mercedes y el Jaguar. Doble circuito de frenos. Corrector de frenadas y una lista de ventajas mecánicas que si las detallamos lo puede dejar dormido.

Pero sobre todo tiene algo común a todos los FIAT. Una marcha que marca la diferencia entre "transporte" y "manejo".

El FIAT 125, es un espectáculo sobre ruedas. Un verdadero goce que no tiene precio. Pero que asombrosamente no le cuesta más sino menos. Para comprarlo y para mantenerlo. Menos que cualquier competidor en precio y en nafta.

En duración y en mecánica.

Así es. La economía como los milímetros pueden ser tremendamente aburridos, si uno no sabe vivir como un latino.

FIAT 125
la máquina sensacional.

LOS ANDES

ndado el 20 de Octubre de 1882 por el Dr. Adolfo Calle

Directoras:
Carmen Usandivaras de Calle
Elcira Videla de Schiappa de Azevedo

MENDOZA, MARTES 2 DE NOVIEMBRE DE 1976

Banco de Mendoza: resultado de una gestión

Los documentos dados a conocer por el Banco de Mendoza respecto de la gestión cumplida durante el ejercicio que finalizó el 30 de junio de este año, son lo suficientemente ilustrativos como para evaluar en todo su alcance y significación la importancia del rol que desempeña esta institución en apoyo de la economía provincial y, por vía directa o indirecta, de sus actividades sociales y culturales.

La mayor situación de relevancia y gravitación económico-financiera que ha alcanzado el Banco de Mendoza en este último período, se refleja en el cuadro técnico contable que destaca: a) un volumen de depósitos de $ 10.457.025.767,65 frente a un total de préstamos de $ 5.800.089.739,38 y utilidades por $ 221.696.960,48.

Estos logros, que ratifican y amplían una línea de acción que, al margen de alternativas que señalan con distintos signo la trayectoria de la entidad, son coherentes con la voluntad de progreso que es inherente a la vocación de superación de la comunidad mendocina.

El hecho de que el Banco de Mendoza ocupe el primer lugar entre las entidades crediticias locales, el 4º entre los bancos oficiales de Provincia y la 15ª posición en el sistema bancario argentino con una participación del 54,26 por ciento de los depósitos globales de nuestra Provincia, es demostrativo de la firmeza con que ha evolucionado tanto en su estructura económico-financiera, cuanto en sus mecanismos funcionales de servicio y expansión. Es indudable que este crecimiento tiene su fundamento en un contenido filosófico que tradicionalmente ha conciliado valores, modalidades e intereses de un auténtico arraigo regional para proyectarse sobre el espectro de las necesidades provinciales sin perder de vista simultáneamente el aporte que debe al proceso de desarrollo y diversificación nacional.

Un correcto análisis del cuadro de apreciación obliga a tener presente que el crecimiento que registra el ejercicio que comentamos se ha producido en un marco de distorsión no común, en el que han jugado factores de perturbación altamente negativos, que incluyen el fenómeno inflacionario y un desorden manifesto en el sector público.

Precisamente estas distorsiones son las que han puesto a prueba la capacidad de recuperación y expansión del banco, a través de una serie de medidas vinculadas con la necesidad de imponer estrictos criterios de austeridad y contención de gastos e inversiones. Haber aplicado una política de este tipo sin perjuicio de atender la creciente demanda de apoyo financiero de los diversos sectores productivos de la Provincia, el que, por otra parte, señala un incremento de la cartera de préstamos del 146,70 por ciento, constituye un hito nada desdeñable.

Es el caso de los préstamos a la producción primaria, que de $ 560.072 al 30 de junio de 1975, ascendió a $ 1.353.50 a igual fecha de 1976 y del sector industrial manufacturero, que de $ 1.024.050 se elevó a $ 2.770.000.

Resulta estimulante la proyección dada a la función social que cumple el Banco de Mendoza a través de la cartera hipotecaria mediante una canalización de recursos con destino a promover la vivienda y apoyar obras paralizadas y planes habitacionales de cooperativas.

El carácter que reviste el Banco de Mendoza de instrumento principalísimo del desarrollo económico provincial, le impone la responsabilidad de ser protagonista del proceso de transformación y diversificación regional. En buena medida esa función se cumple mediante una acción sostenida en materia de promoción de exportaciones, tarea en la que la entidad ha logrado un liderazgo que necesariamente debe ser acentuada y profundizada.

La conclusión es que se ha logrado demostrar que la voluntad de expansión, cuando está unida a la eficiencia, el correcto y racional manejo de los recursos, la comprensión del momento que se vive y la responsabilidad del cometido asignado, necesariamente debe reflejarse en buenos resultados, aun cuando cabe esperar que la situación del contexto en que se mueve el sector bancario a nivel nacional favorezca mediante oportunas correcciones, el esfuerzo de las instituciones provinciales que, como el Banco de Mendoza, constituyen una real garantía de aliento y apoyo al afan progresista regional.

El mayor ingeniero Cambiasso se refirió en conferencia de prensa a la racionalización administrativa. Señaló además que la estructura productiva de Mendoza responde a un esquema perimido.

El titular de Planeamiento se refirió a la racionalización

"El trabajo primordial de la secretaría de Coordinación y Planeamiento, está centralizado en la racionalización de la estructura de gobierno". Con ese concepto inició una conferencia de prensa realizada esta mañana, en la Sala de Periodistas de la Dirección de Difusión, el titular de esa secretaría, mayor ingeniero en mecánica de aeronáutica, Juan R. Cambiasso. Aclaró luego el concepto al expresar que racionalizar significa estructurar eficientemente la organización del Estado y que no debe interpretarse como causa de despidos de empleados. Explicó también que en algunos casos se hace necesario separar a algunos funcionarios de sus cargos, pero también significa la incorporación de personal técnico en áreas en que es imprescindible.

"El planeamiento —dijo Cambiasso —consiste en satisfacer con los pocos fondos disponibles, los múltiples requerimientos existentes, de acuerdo a las prioridades de la provincia".

Aclaró respecto a este tema, que la secretaría de Planeamiento y Coordinación depende directamente del gobernador de la Provincia, y que mantiene una íntima relación funcional con todos los ministerios. Explicó que hasta el momento la secretaría no tiene ninguna relación funcional con el Ministerio de Planeamiento, pero que en un futuro serían factibles vínculos de este tipo.

Estructura productiva

Luego el mayor Cambiasso fue consultado acerca de las prioridades que considera necesarias para Mendoza la secretaría a su cargo.

Consideró de fundamental importancia la estructura económica. Al respecto dijo que "la estructura productiva de Mendoza responde a un esquema perimido". Para superar la coyuntura presentada por el monocultivo se deberá encarar la diversificación de la producción a través del cultivo de soja, maní, y algodón de fibra media y larga.

Respecto a la ganadería dijo que Mendoza cuenta con tierras aptas para la crianza de animales que se adapten a las zonas áridas y semiáridas. La provincia posee tierras que ofrecen un futuro promisorio en General Alvear, donde los factores climáticos son favorables para la actividad ganadera.

Además Mendoza deberá dedicarse a la explotación de la gran minería, a través de la explotación de los recursos que ofrece la cordillera de los Andes. Para alcanzar ese objetivo habrá que crear la infraestructura básica, que consiste en la construcción de caminos adecuados y dotar de energía eléctrica a las zonas a explotar.

Para alcanzar este objetivo practicamente podemos contar con el complejo El Nihuil y la presa de Potrerillos.

En Bienestar Social

Es necesario que los ministerios tengan funciones homogeneas, dentro de sus áreas, dijo el mayor Cambiasso. Explicó el caso del ministerio de Bienestar Social. En el se atienden funciones ajenas a su área específica que está comprendida por el bienestar social y por la salud pública. De allí que las funciones ajenas al Ministerio de Bienestar Social deberán trasladarse a los ministerios correspondientes. Por ejemplo: el Prode deberá pasar al Ministerio de Hacienda y la Cabaña de Malargüe a Economía. Y el mundial '78, que es un problema de promoción turística, podría estar administrado por el Ministerio de Economía, a través de la Dirección de Turismo.

Estadísticas y Censos

Finalmente el secretario de Coordinacion y Planeamiento dijo que la Dirección de Estadísticas y Censos continuará en la tarea de informar a los productores frutihortícolas para orientarlos respecto a los cultivos que les dejarán resultados redituables.

El ministro de Cultura y Educación puso en funciones a la nueva directora de Enseñanza Media, señora de Marhuenda.

La directora de Enseñanza Media asumió su cargo ayer

El ministro de Cultura y Educación de la provincia, doctor Carlos Orlando Nallim, puso ayer en funciones a la nueva directora de Enseñanza Media de la Subsecretaría de Educación, profesora María del Carmen Romagnoli Pastor de Marhuenda.

El acto se efectuó en horas de la mañana en la sede de esa dirección, en calle San Lorenzo, y contó con la presencia de los subsecretarios de Cultura y Educación, licenciado Hermann Cremaschi y profesora Isabel Magdalena Blas, respectivamente.

La señora María del Carmen Romagnoli Pastor de Marhuenda es profesora de enseñanza secundaria, normal y especial en Literatura. Su título fue otorgado por la Facultad de Filosofía y Letras de la Universidad Nacional de Cuyo.

Se ha desempeñado como docente en diversas escuelas primarias y actualmente presta servicios en escuelas secundarias de la provincia. Fue nombrada vicedirectora interina de la Escuela Nº 1 "Fray Luis Beltrán", cargo que ejerció hasta 1967, en que fue designada directora del establecimiento.

Integró además las comisiones que actualizaron, reformaron y propusieron nuevos planes de estudio en la Escuela Técnica Superior de Educación Femenina Fray Luis Beltrán, en 1955, 1956, 1965. Intervino en el desarrollo del curso "Educación democrática" durante el año 1956, respondiendo a la iniciativa de propender a la formación cívico - democrática de la mujer que estudia en las escuelas del hogar y artes femeninas.

Participó en los seminarios auspiciados por el Ministerio de Educación de la Nación en 1959 y fue miembro titular del consejo directivo de la Facultad de Filosofía y Letras, en presentación de los egresados.

Entre los numerosos cargos que ha desempeñado, figuran la de miembro titular de la Junta de Calificación para Enseñanza Media y la secretaría técnica de la Dirección de Educación Media, funciones que ejercía hasta la fecha. Formó parte también de la comisión que reglamentó el decreto ley de incompatibilidad y la comisión que elaboró el Calendario Escolar Coordinado 1976/77.

Nuevos funcionarios

El doctor Nallim puso también en funciones ayer a tres nuevos funcionarios de su cartera.

En primer lugar lo hizo con el titular de la Secretaría General del Ministerio de Cultura y Educación, profesor Alfredo Enzo Quiroga.

Posteriormente hizo otro tanto el jefe de Asesoría Letrada de la cartera y el titular de Asuntos Legales de la Dirección General de Escuelas. Américo Alejandro Duo y doctor Felipe Seisdedos, respectivamente.

En esta última ceremonia se leyeron previamente los decretos por los cuales les fueron aceptadas las renuncias a los doctores Humberto Grilli y Norma Rodríguez, quienes se desempeñaban como titulares, respectivamente, de ambos cargos.

Entidades Científicas

Sociedad de Traumatología y Ortopedia de Mendoza. — Informó que ha renovado su comisión directiva, la que ha quedado constituida de la siguiente manera: presidente, doctor Enrique Banyuls; vicepresidente, doctor Alberto Sadler; secretario general, doctor Alberto Notti; secretaio de actas, doctor Luis Segua Walrond; tesoero, doctor Luis López Barzola, dos vocales titulares y dos suplentes.

Se hará un homenaje a un profesor

La Escuela Normal Tomás Godoy Cruz rendirá hoy a las 11.30, un homenaje al señor Ernesto Palacios, quien se desempeñó hasta su desaparición, en 1973, como profesor de ese establecimiento.

El acto consistirá en el descubrimiento de una placa en el gabinete de química de la escuela, que llevará su nombre.

La escuela invitó a participar de la ceremonia a los profesores que fueron colegas y a sus exalumnos.

Modifican los aranceles para documentación

Fueron modificados los valores fijados como aranceles para la expedición de documentos por parte del Departamento Judicial de la Policía de Mendoza.

Los nuevos aranceles serán los siguientes: cédulas de identidad para argentinos, 160 pesos; para argentinos menores de hasta 15 años, 80 pesos; cédula de extranjería, 200 pesos; cédula de extranjería para menores de hasta 15 años, 100 pesos; certificados de antecedentes simples, 80 pesos; certificado de antecedentes especiales: para viaje, residencia en el extranjero, residentes en otras provincias, boites, academias de baile, clubes nocturnos, etc. y para obtener el carnet de caza y/o pesca, 150 pesos cada uno.

Directivos y empresarios reunidos para tratar los créditos indexados del Banco Nacional de Desarrollo.

Estudió el sector empresario sistema de créditos del BND

En la sede de la Unión Comercial e Industrial de Mendoza, hubo una reunión de empresarios, en la que se consideraron aspectos vinculados a la industria, en relación con la acción crediticia que para ese sector tiene en vigencia el Banco Nacional de Desarrollo.

Presidió el vicepresidente 1º señor Julio César Bac, a quien acompañaban el secretario de la entidad, ingeniero Oscar Granata y el gerente de la institución, doctor Carlos Robert. Estuvieron presentes, por la Asociación de Madereros el señor Roberto Schumacher; por el Centro de Bodegueros de Mendoza, el doctor Carlos María Basso; por la Asociación de Industriales Metalúrgicos de Mendoza, el ingeniero Walter Brothier; por la Cámara de la Fruta Industrializada, el señor Eolo Giroldi y por la Comisión de Industria de UCIM, los ingenieros Miguel Obrador y Ricardo Morelatto, además de un numeroso grupo de industriales de distintos sectores de la actividad económica provincial.

Se consideraron los sistemas de créditos indexados que tiene en vigor el Banco Nacional de Desarrollo, y la proximidad de la visita de directivos, en el orden nacional, de esa institución financiera. Con ese motivo se esbozó un programa tentativo de reuniones con los directores de ese banco, así como la preparación de un documento de trabajo, donde se recojan las inquietudes del sector industrial mendocino, sus necesidades en función de las líneas de créditos vigentes en el Banco Nacional de Desarrollo. Específicamente se consideró la necesidad de descentralizar la acción de ese ente para que la atención del interior del país pueda ser mas efectiva.

La llegada de los directivos del organismo bancario está prevista en la primera quincena del mes próximo, para lo cual se realizarán nuevas reuniones y se determinará el programa de entrevistas con las autoridades de ese banco.

Se hará hoy un homenaje a los muertos por la patria

El Comando de la VIII Brigada de Infantería de Montaña, la Guarnición Aérea Mendoza y la Delegación Naval Mendoza, han dispuesto para hoy, a las 9, en el cementerio de la Capital, un homenaje a los caídos en defensa de la patria y en actos de servicio.

El acto coincide con el Día de los Fieles Difuntos.

De acuerdo con lo informado por las entidades organizadoras, la ceremonia comenzará a las 9 en la capilla del cementerio de la Capital, donde el capellán del Comando da la Brigada, R.P. José Horn, oficiará una misa. La Banda de Música de la Guarnición Militar, ejecutará música sacra.

Posteriormente los asistentes se trasladarán hasta el panteón militar donde depositarán ofrendas florales los representantes de las Fuerzas Armadas. En la oportunidad hablara el jefe del Distrito Militar, coronel Juan Esteban Echazú. Finalmente se ejecutará un toque de silencio.

Se ha invitado a asistir a los actos a los familiares del personal de referencia.

La Asociación Mutual de Suboficiales Retirados de las Fuerzas Armadas y de Seguridad, ha adherido al homenaje.

Venta de abonos para trolebuses

La Empresa Provincial de Transporte informó que, a partir de hoy, se reanudará la venta de abonos para los servicios de trolebuses en la casilla ubicada en Colón y avenida España.

El comunicado fue dado a conocer anoche, a través de la Dirección de Difusión.

Designaron dos representantes a un simposio

El gobierno designó al director de Industria y al jefe del departamento de Promoción Industrial, ingenieros Sebastián Oscar Genovart y Gregorio Alvarez, respectivamente, como representantes titular y alterno del Poder Ejecutivo provincial en el simposio de Evaluación de Proyectos de Promoción Industrial.

El evento es realizado por la Secretaría de Estado de Desarrollo Industrial de la Nación y se efectuará el jueves y viernes próximo.

La designación de ambos funcionarios se dio a conocer mediante el decreto 2570.

Entidades culturales

Instituto Cuyano de Cultura Americana. — Hoy, a las 20.30, en la iglesia de Santo Domingo, esta entidad hará rezar una misa para rogar por las almas de los señores Melchor Chavarría y Juan A. Vicchi, de Mendoza; Remberto Baca y Antonio de la Torre, de San Juan y Luis Roberto Barroso, Esteban Agüero y Mauricio Pascual Raca, de San Luis.

Estas personas fueron miembros titulares del instituto.

Mercado de Vinos

De acuerdo con lo comunicado por el Mercado de Vinos de Mendoza, se mantuvieron estables los precios que determina la comisión respectiva.

Fueron de $ 2.400 por hectolitro para los tintos de corte; $ 1.950 para los tintos de expedición; $ 1.700 para los criollos y $ 2.450 para los blancos.

Estos precios corresponden a cuotas vigentes de prorrateo. Las condiciones de pago son: una cuota contado y 5 cuotas mensuales.

En cambio, en 78 contratos registrados ayer y que comprendieron operaciones concertadas en los últimos 30 días, se logró un promedio de $ 2.000,79 por hectolitro para los tintos; $ 1.329,26 para los criollos y claretes y $ 1.983,66 para los blancos.

Se inicia hoy el plan de reparación de escuelas

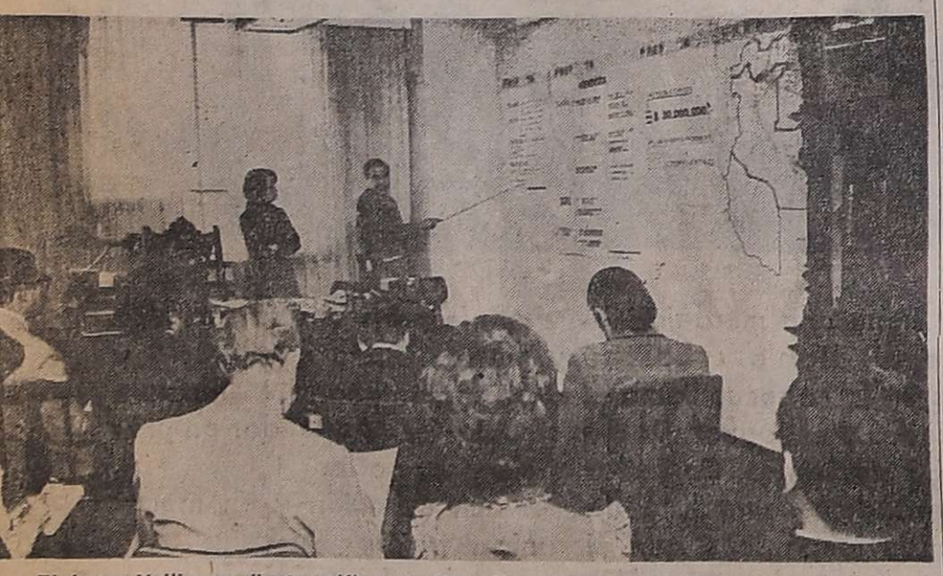

El doctor Nallim, mediante gráficos, explica a los periodistas la implementación del plan

Se iniciará hoy el Plan de reparación de Edificios Escolares de la provincia, impulsado por el gobierno mendocino a través de los Ministerios de Cultura y Educación y de Obras y Servicios Públicos y la colaboración de la VIII Brigada de Infantería de Montaña y de la IV Brigada Aérea.

El acto de firma del convenio y entrega del primer subsidio se realizará a las 11, en el local de la escuela "Julio L. Aguirre", en Villa Hipódromo.

Para dar a conocer detalles de los trabajos que se realizarán y el sistema a utilizar, ayer, al mediodía, el titular de la cartera de Cultura y Educación, doctor Carlos Orlando Nallim, reunió con los periodistas acreditados. El funcionario se encontraba acompañado, en la oportunidad, de los subsecretarios de Educación, profesora Isabel Magdalena Blas y de Cultura, señor Hermann Cremaschi, además de técnicos del ministerio, encargados de las tareas de mantenimiento de los edificios escolares.

Los trabajos

De acuerdo con las declaraciones del doctor Nallim, los trabajos de reacondicionamiento comprenderán las deficiencias más notables, es decir, instalaciones sanitarias, instalación eléctrica, techos y, en algunos casos, provisión de agua potable.

Se invertirán $ 30.000.000 y la cantidad de escuelas a reparar llega a 300.

También se informó que se harán trabajos en 14 escuelas que no funcionan en edificios de propiedad del Estado. "Pero se ha tenido en cuenta, para ello —explicaba el doctor Nallim— la seguridad de alumnos y docentes y, por lo tanto, el gobierno no ha reparado en esa situación. Máxime si hay que tener en cuenta que algunos de esos establecimientos son de enseñanza diferenciada y, por lo tanto, las reparaciones son más necesarias".

De acuerdo con los datos aportados por el ministro, la IV Brigada Aérea atenderá 76 escuelas ubicadas en Las Heras, Lavalle, Santa Rosa y La Paz; la VIII Brigada de Infantería de Montaña, el resto de los departamentos, 133 edificios, excepto los ubicados en Malargüe, que serán atendidos por la Municipalidad de ese departamento.

Las Fuerzas Armadas prestarán el apoyo técnico y en aquellos casos en que se necesite transportarán los materiales para la realización de los trabajos.

Como el plan es flexible, los directores podrán disponer la mejor manera de realizar las tareas y además podrán contar con el apoyo y la colaboración de las comisiones periescolares, uniones vecinales y fuerzas vivas de la zona de influencia del establecimiento.

Al término de la conferencia de prensa, el doctor Nallim respondió a una pregunta de los periodistas sobre la fecha de culminación de las actividades del ciclo lectivo 1976. Al respecto dijo el funcionario que se había previsto que las clases finalicen el 30 de este mes, "salvo que inconvenientes de último momento obliguen a realizar algunos ajustes".

PAGUE MENOS!

CON cu crédito universal

REBAJAMOS EL COSTO FINANCIERO!

NUEVO PLAN CIRCULAR DE CUOTA MENOR! SIN GASTOS!.. SIN ANTICIPOS! OBTENGALO EN 48 HORAS!

Rebajamos el costo financiero gracias al aumento de nuestras ventas, logrado por el apoyo del comercio y del público.

EJEMPLOS CONCRETOS

PROMOTOR

	8 meses	11 meses
Ud. solicita	$ 20.000	$ 20.000
Le entregamos CREDIVALE por	$ 20.000	$ 20.000
Ud. compra a Precio de Contado	$ 20.000	$ 20.000
AL RETIRAR SU CREDITO VD. NO PAGA NADA	----	----
PAGA CUOTAS MENSUALES	$ 3.525	$ 2.875
Total a pagar por todo concepto	$ 28.200	$ 31.625

TAMBIEN OTROS PLANES DE DIVERSOS MONTOS Y PLAZOS

PLANES ESPECIALES HASTA 36 MESES PARA:
Artefactos del hogar y muebles
Materiales de construcción y sanitarios
Automotores y lanchas 0 Km. - Turismo Nacional - Créditos Personales en efectivo.

cu crédito universal
S.A. Sociedad de Crédito para Consumo

SARMIENTO 81 - MENDOZA

Entidades de bien público

Rotary Club Mendoza Sur. — La entidad anunció que hoy, a las 21 realizará su habitual reunión de trabajo en las instalaciones del Golf Club Andino.

La charla de clasificacón estará a cargo del señor Guillermo Federico Baker.

Club de Leones de Las Heras. — Su junta directiva efectuará hoy, a las 21 la habitual reunión en Belgrano 533. Lo hará bajo la advocación de los "Dias Nacionales de Argelia y Panamá" y está prevista la visita oficial del león jefe de zona de la Región "E", señor Clodomiro Rodríguez.

La charla leonística estará a cargo del león Roberto Antoniolli y tratará sobre "Lealtad leonística". En la de clasificación, Basilio Caturegli se referirá a las efemérides "Dias del Ahorro y de los Fieles Difuntos" y el comité de actividades tratará la visita que realizará a ese club, el 10 de noviembre, el gobernador distrital, doctor Fernando Lara Maldonado. Se dará también lectura al informe del mes de octubre.

La entidad anunció además que con motivo de la conmemoración del "Mes del Leonismo Internacional", fueron incorporados como leones los señores Angel Vinci y Roberto Antoniolli, haciéndose entrega al Past-Presidente Joaquín Femenía de la insignia de Presidente 100% en mérito a la labor desarrollada por su club en el periodo 1976. El acto contó con la presencia de autoridades leonísticas y del secretario de Obras Públicas de la Municipalidad de Las Heras.

Rotary Club Godoy Cruz. — Efectuará en la fecha su reunión-cena semanal en la sede de la Asociación Alemana Carlos Fader, Necochea 2261, Godoy Cruz.

La misma se iniciará a las 21.30, y su disertación rotaria estará a cargo del socio Pedro Verdie. El Servicio Cultural Informativo de la Embajada de Estados Unidos, en Mendoza, a cargo del señor Jorge Bianchi, ofrecerá una versión sobre "El Viking en Marte", con la proyección de un filme obtenido en ese planeta.

Club de Leones de Mendoza. — El Comité de Damas de la entidad recibirá hasta el 8 del corriente las donaciones de telas nuevas y usadas, destinadas la confección de pañales para el Servicio de Pediatría del Hospital Emilio Civit. Los puestos de recepción están instalados en Las Heras y Mitre, San Martín y Espejo y San Luis y San Martín, de ciudad. Informó el ente que la "Campaña del pañal" ha despertado gran interés en la población mendocina, la que está colaborando activamente.

Rotary Club Maipú. — Comunicó la entidad que hoy no se realizará la reunión de socios. La misma se anticipó con motivo de la recepción a la delegación rotaria del Club de Los Andes (Chile), que cumpliera su Visita Interclubes Pareados con el plan establecido de "Intercambio de Estudiantes".

Rotary Club Mendoza Este. — Celebrará la entidad su habitual reunión semanal hoy, a las 21.30, en el local de la Asociación Dirigentes de Ventas, Entre Ríos 358.

La información rotaria estará a cargo del socio Constantino Nicolau Herrera. Juan Bautista Yelos realizará la charla de clasificación y cerrará la reunión la incorporación del nuevo socio, escribano Carlos López Souza, rodeado de las normas impuestas por el Rotary Internacional para el acto. La cena se celebrará con la asistencia de las esposas de los socios.

Club de Leones de Luján. — La comisión directiva de la entidad se reunirá hoy, a las 21.30, en su sede de Balcarce 153. Se considerarán los actos a programar para los festejos conmemorativos del 20 aniversario del club, a realizarse el 20 del corriente, y la visita de trabajo que en esa oportunidad efectuará el Gobernador del Distrito 0.1., León Fernando Larax Maldonado, de Córdoba.

Se tratará también la aprobación del primer boletín que editará mensualmente la entidad, la marcha de la construcción del consultorio médico gratuito cuya piedra fundamental se colocará en la fecha del aniversario del club y se hará una recordación de los socios fallecidos. Otros de los puntos a abordarse será el resultado del Foro Leonístico y el balance del resultado del primer mes de funcionamiento del parque infantil municipal.

Personal de la Caja asesora y entrega las primeras solicitudes del CREDICAJA

La Caja de Ahorro da préstamos para consumo

La sucursal Mendoza de la Caja Nacional de Ahorro y Seguro habilitó ayer la recepción de solicitudes de créditos para consumo. El sistema de bonos identificado como CREDICAJA otorga montos variables de 10.000 pesos, con un interés del 81 por ciento sobre los saldos. Amortizable en 12-18 cuotas iguales y consecutivas.

Pueden optar al CREDICAJA —que permite su renovación o ampliación a los 6 ó 9 meses— quienes tengan ingresos definidos. En los casos de relación de dependencia se exige como mínimo para solicitante y garante una antigüedad de 3 años.

Los préstamos permiten — según anunciaron el subgerente y jefe del servicio, señores Alberto Sarlo y Rogelio Quiroga— adquirir mercaderia en los comercios adheridos — de todo el país— a los precios normales y corrientes, inclusive las llamadas "liquidaciones" u "ofertas", sin experimentar ningún descuento. Los comerciantes reciben de la Caja el importe de los bonos a los 13 días hábiles de haber efectuado el depósito, previa deducción de un 5 por ciento en concepto de comisión por retribución de servicio.

Requisitos para solicitar el CREDICAJA

Para operar en CREDICAJA el solicitante deberá llenar el formulario que otorga la Caja Nacional de Ahorro y Seguro. Los datos requeridos son: apellido. nombre, documento de identidad, fecha de nacimiento, nacionalidad, estado civil, domicilio particular, dirección postal, monto del alquiler si es locatario y ubicación en un plano —está a la derecha de la solicitud— del domicilio.

Si es empleado: cargo, sueldo, fecha de ingreso domicilio y teléfono del empleo, jubilado, o pensionado: haber mensual y caja de la que recibe el beneficio. Comerciante, industrial, profesional o trabajador independiente: ramo, profesión, matrícula, establecido desde, capital, retiro mensual, domicilio comercial y teléfono.

Idénticos antecedentes se requieren para el codeudor. Paralelamente quienes tengan relación de dependencia deben conformar un certificado de empleo. Tratándose de empleados nacionales, provinciales o municipales, éste deberá ser firmado por el o los funcionarios autorizados para certificar solicitudes de préstamos personales de la Caja Nacional de Ahorro y Seguro. En casos de empleados de empresas privadas, la firma del certificante deberá ser autentificada por una entidad bancaria donde opere.

El certificado consta de 12 items: lugar donde trabaja, domicilio del empleo, remuneración total (sueldo y bonificaciones), antiguedad en el empleo, función o cargo, se halla suspendido o bajo sumario, se encuentra en uso de licencia extraordinaria, sobre sus haberes tiene o ha tenido embargos, domicilio registrado, datos complementarios sobre la solvencia del causante, caja de jubilaciones a la que aporta, y número de afiliado.

Montos máximos y mínimos de los préstamos. Cuotas

El cuadro sintetiza el plan en su relación monto, cuotas y tiempo de amortización. En 12 meses el monto máximo es de $ 40.000 y 18, $ 100.000, renovable o ampliable a los 6 y 9 meses, respectivamente.

MONTO DEL CREDITO	PLAN	CUOTAS
10.000	12 meses	1.320
20.000	12 "	2.640
30.000	12 "	3.960
40.000	12 "	5.280
50.000	18 "	5.300
60.000	18 "	6.360
70.000	18 "	7.420
80.000	18 "	8.480
90.000	18 "	9.540
100.000	18 "	10.600

Adhesión de comerciantes a créditos para consumo

"El ingreso de los comerciantes al CREDICAJA es sin cargo— afirmaron los miembros informantes de la Caja Nacional de Ahorro y Seguro— sólo deben presentar una solicitud, que incluye: fotocopia de la habilitación municipal, exhibiéndose de existir el contrato social".

Con relación al sistema informaron que: el comerciante puede efectuar el depósito de los bonos en cualquier momento durante el mes y cuantas veces lo estime oportuno; la Caja no impone cupo para el depósito mensual de bonos, lo que permite al comercio adherido depositar sin restricción de monto: a los 13 días hábiles de haber efectuado su depósito de los bonos el comerciante tendrá a su disposición el importe respectivo, previa deducción de un 5 por ciento en concepto de comisión por retribución de servicios; el comerciante adherido puede actuar en la tramitación de las solicitudes de créditos que interpongan los clientes.

Los funcionarios puntualizaron que la tramitación de inscripción del comerciante y el otorgamiento del crédito, cuando reúnen los requisitos exigidos por las normas de operación, es en forma inmediata. Convinieron que ese plazo no excederá la semana y recomendaron que los postulantes al presentar la solicitud lleven los documentos requeridos, de esa forma se agilitará el servicio y evitarán demoras innecesarias.

Mercado de Valores

El Mercado de Valores de Mendoza informó que en su rueda de ayer se operó sobre un total de 20.379.545 pesos.

Los cierres fueron los siguientes: Valores Nacionales Ajustables, segunda serie, $ 2.029,40; VNA, tercera serie, $ 644,20; cuarta serie, $ 400,90 y cuarta serie, segunda emisión, $ 281,20.

El precio de colocación de las Cédulas Hipotecarias, fue de $ 131,40.

Por su parte el Fondo Cuyano de Inversión informó que la cotización de ayer de la cuota parte fue de 37.7300, mientras que la anterior fue de 35.6840.

Gremiales

Asociación Viajantes de Mendoza. — El próximo sábado festejará con una comida criolla, el "38º aniversario de su fundación. La comida se servirá en el campo de recreo de Luz y Fuerza.

Los interesados en adquirir las tarjetas correspondientes, podrán hacerlo hasta el viernes.

Llamado a la juventud de un centro de estudios

En una nota que firman el presidente y el vicepresidente del Centro de Estudios "Ricardo Videla", Rodolfo Roig y Luciano Peltier, respectivamente, se formula un llamado a la juventud del país, que por considerarlo vinculado al momento que vive la Nación, transcribimos textualmente.

"El país vive hoy una nueva etapa de su historia. Es necesario no comentar los errores del pasado, creyendo ingenuamente que solo el gobierno tiene obligaciones que cumplir y responsabilidades que asumir. Hoy, debemos reconstruir la responsabilidad cívica del ciudadano, y para ello se requiere la activa y decidida participación de todos y cada uno de nosotros. Sin ese esfuerzo mancomunado será inútil hablar de recuperación. Con ese criterio, el Centro de Estudios "Ricardo Videla" de Mendoza, exhorta y convoca a la juventud que tiene el privilegio de vivir en estas circunstancias —que marcan el fin de una época y el comienzo de una nueva era— a asumir la responsabilidad que le corresponde con valentía y patriotismo en defensa de los valores más auténticos de la argentinidad.

"Para ello es necesario aclarar conceptos, destruir mitos perniciosos, combatir la mentira histórica e ideológica, ordenar el lenguaje, afinar las ideas, estudiar con equilibrio y sensatez las causas y las soluciones de los problemas que preocupan a los gobernantes de hoy y que afectan a vastos sectores de la vida social.

"Es necesario entonces dedicarse con seriedad a la investigación de nuestros problemas sociales y culturales; a la investigación científica y técnica basados en una filosofía de base tradicional e histórica y profundamente humanística. En suma, creemos que la juventud debe ponerse a trabajar en esta obra de bien, cooperando eficazmente en la recuperación integral del país".

Adoptan medidas viales en la zona del cementerio

Informó el Ministerio de Obras y Servicios Públicos, que la Dirección de Tránsito y Transporte ha adoptado distintas medidas viales en el tramo de calle Mitre, del departamento Las Heras, correspondientes a la entrada de sepelios del cementerio de la Capital, con la finalidad de evitar la obstaculización del tránsito en general y del transporte público de pasajeros.

Reglamentación

La resolución Nº 703 dictada al respecto, prohíbe el estacionamiento de todo tipo de vehículos en la mencionada arteria en el costado Este, a partir del acceso principal al cementerio de la Capital, veinte metros hacia el sur. En tanto que en el costado oeste la prohibición abarca desde el acceso principal, veinte metros hacia el norte.

Con la misma finalidad han sido creadas dos paradas de ómnibus para el ascenso y descenso de pasajeros. Una estará sobre el costado este de calle Mitre, desde el acceso principal al cementerio y con posterioridad a los diez primeros metros, quince metros hacia el sur.

La restante estará ubicada sobre el costado oeste de calle Mitre, desde el acceso principal y con posterioridad a los diez primeros metros, quince metros hacia el norte.

Por otra parte se reserva en el costado este de esa arteria, desde la puerta de acceso a la necrópolis diez metros hacia el sur para el estacionamiento transitorio de vehículos afectados al servicio público de taxis, únicamente para el descenso de pasajeros. Las mencionadas disposiciones comenzarán a regir a partir de la fecha.

Directores de escuelas se reunirán

Inspección Técnica Seccional de Educación Pre-Primaria citó a reunión a los directores cuyas escuelas posean secciones de jardín de infantes de Godoy Cruz, Guaymallén, Las Heras para el viernes a las 10, en la Escuela Daniel Videla Correas. Los directores de los restantes departamentos fueron citados los siguientes días: San Martín, Rivadavia y Junín el miércoles a las 11 en la Escuela Bernardino Rivadavia; Lavalle, el jueves a las 8.30 en la Escuela "Juan Galo Lavalle" y Luján, también el jueves, a las 17, en la Escuela "Juan José Paso".

A TODA MAQUINA
Avanza MAQUINARIAS CUYO
LO ACOMPAÑA EN SU NUEVA ETAPA:

FrioBer
maquinarias cuyo s.r.l.
SAN MARTIN 202 - MENDOZA
roma

personita
suavegom
Primera marca en colchones y almohadas de polieter en Argentina

Thompson Ramco Argentina S.A.I.C.F.
Perfect Raggio Hnos.
GRAL. PAZ 279
MENDOZA
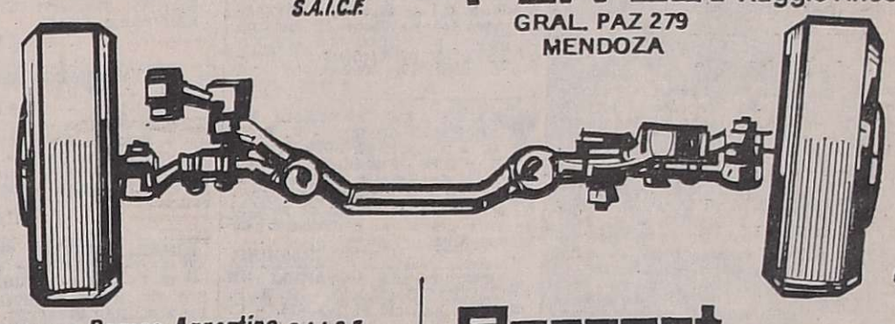

Thompson Ramco Argentina S.A.I.C.F.
Se complace en comunicar a sus clientes que ha designado a la firma RAGGIO HNOS. Disribuidor de nuestra línea de dirección y suspensión, esperando lograr con esta distinción, un beneficio para los consumidores de nuestras productos.
Perfect Raggio Hnos.
agradece muy especialmente la distinción otorgada por THOMPSON RAMCO ARG. y se compromete a cumplir con éxito tan grata empresa.

Estos laboratorios tienen la palabra

Son el "corazón" de ALBA. Por el excepcional plantel de profesionales que los dirigen y el instrumental electrónico de avanzada que poseen, ALBA produce pinturas de alta calidad, duración y colorido. Además de sus completísimos laboratorios, ALBA dispone de 6 estaciones para ensayos de resistencia de las pinturas a la intemperie que cubren los diferentes climas del país, así como balsas a lo largo del litoral atlántico para el estudio de pinturas marinas. Las pinturas de ALBA cubren con calidad y garantía las necesidades de protección y embellecimiento de todo el país, tanto en el hogar como en la industria, los vehículos terrestres y marítimos de todo tipo y las grandes obras nacionales.

ALBA la palabra en pinturas
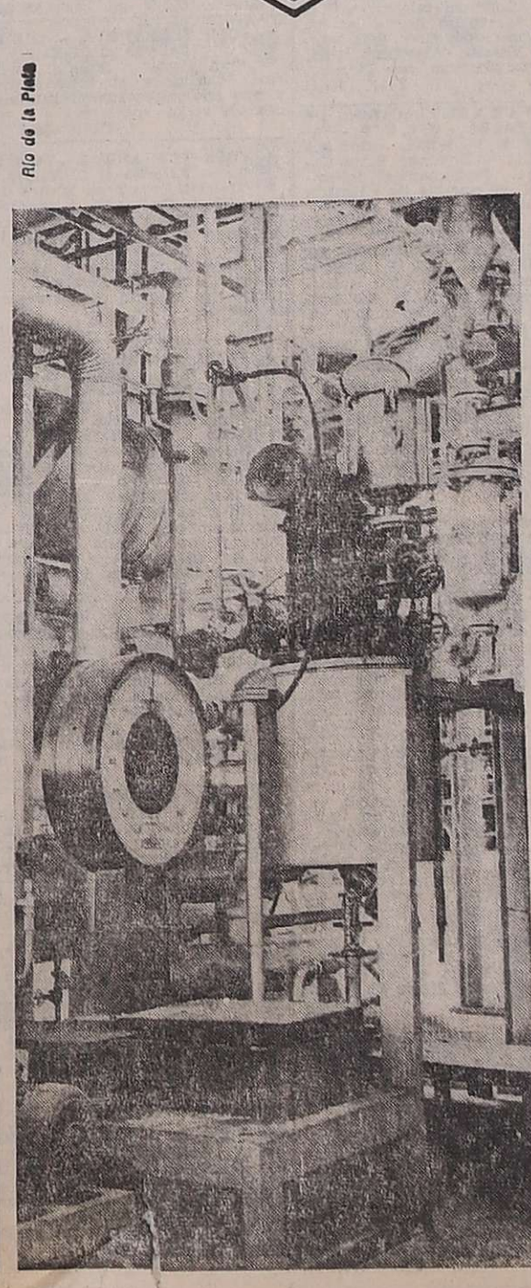
Río de la Plata
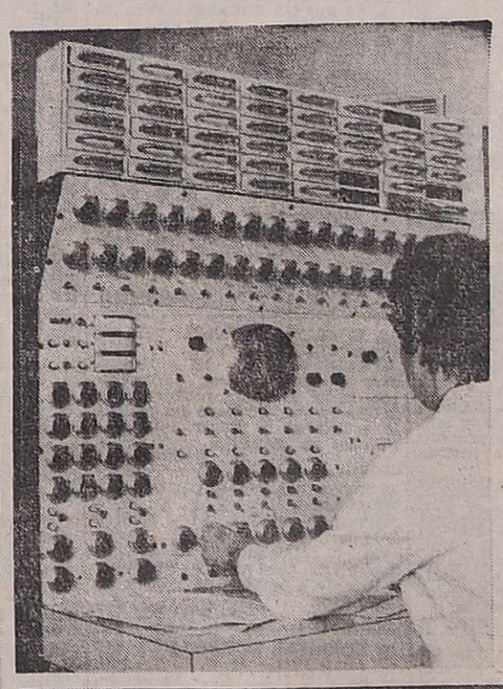
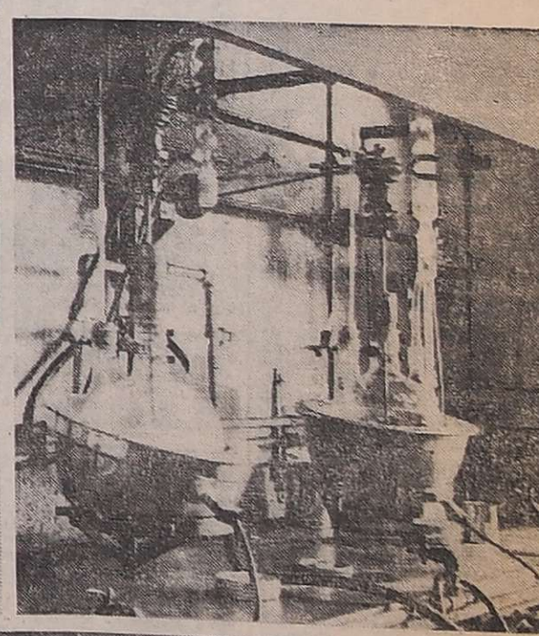

BODEGAS Y VIÑEDOS GIOL E.E.I.C.
PAGO AL CONTADO A ELABORADORES DE HASTA 10.000 LITROS - COSECHA 1976
BODEGAS Y VIÑEDOS GIOL E.E.I.C. comunica a los señores viñateros que hayan entregado sus uvas para elaboración por cuenta de terceros en la cosecha 1976, que podrán cobrar de inmediato y al contado los documentos recibidos junto con la liquidación. Esto será exclusivamente para productores de hasta 10.000 litros
PRESENTARSE a partir del 3 de Noviembre de 1976 en los mismos lugares donde firmaron la liquidación respectiva y retiraron los documentos. Los interesados deberán presentar liquidación de elaboración y compra y los documentos correspondientes.
Esta franquicia es válida exclusivamente para los titulares de los contratos y documentos.
HORARIO ATENCION: de 7 a 13 Hs.
LA EMPRESA
2|11|F|46265|2|11

Colación de grados en San Pedro Nolasco

El Instituto Superior del Profesorado "San Pedro Nolasco" realizará el 4 de noviembre a las 18.30, en el teatro Independencia, la colación de grados de la promoción 1975/76.

El programa preparado con ese motivo, es el siguiente: el 3 a las 19.30, en la capilla del instituto, misa en acción de gracias; el 4, a las 18.30, colación de grados en el teatro Independencia, Himno Nacional y actuación del cuarteto vocal y coro bajo la dirección del profesor Antonio Morales. Ofrecerá, en primera audición, la versión criolla de Los Salmos, con letra del monje benedictino Mamerto Menapace y música del profesor Morales. La segunda parte del acto comenzará con el juramento de las egresadas y continuará con la entrega de diplomas y distinciones. Finalmente hablará la mejor egresada.

SANATORIO POLICLINICO DE CUYO S. A.
ASAMBLEA GENERAL ORDINARIA
CONVOCATORIA

Atento a lo que dispone el art. 31, inc. 11) de los estatutos, convócase a los señores accionistas del Sanatorio Policlínico de Cuyo S.A., a asamblea general ordinaria para el día 14 de noviembre de 1976, a las 10.30, la que se realizará en su sede social de calle José V. Zapata Nº 63 de esta ciudad, con el objeto de considerar el siguiente

ORDEN DEL DIA:

1º - Lectura y consideración de la memoria, inventario, balance general, estado demostrativo de la cuenta de ganancias y pérdidas e informe del síndico, correspondiente al trigésimo sexto (36º) ejercicio cerrado el 30 de junio de 1976.

2º - Distribución de utilidades.

3º - Elección de cinco directores titulares y un suplente.

4º - Elección de síndicos titular y suplente.

5º - Informar a los señores accionistas, que la presente asamblea general ordinaria, conforme lo establece el estatuto social debió realizarse antes del 31/10/76, debido a inconvenientes administrativos se efectúa el 14/11/76.

EL DIRECTORIO.

NOTA: Para asistir a las asambleas, los accionistas deberán depositar en la caja social, con tres días de anticipación por lo menos, sus acciones o documentos que acrediten el depósito de ellas en los bancos que el directorio designe, etc. (Art. 459).

31|10|F|45127|4|11

VISOS FUNEBRES

SEPELIOS

✝

ARIA SEGURA DE ALSINA
Q. E. P. D.
Falleció el 1-XI-1976,
C.A.S.R. y B.P. -

s hijas: Elena María y iela Alsina de Ferrer; hijo lítico: Antonio Ferrer Este-; sus nietos: Adela María, lvia María y Antonio San-ago Ferrer Alsina; su futu-nieto político: Ing. Rober-Guillamont; su hermana: ngracia Segura de Pujal; ermanas políticas: Lila rione de Alsina, Luisa Más e Alsina y Leopolda Alsina e Fernández; sobrinos y de-nás deudos, participan su allecimiento e invitan al se-pelio de sus restos que se fectuará hoy a las 10 horas, n el Cementerio de la Capi-al. Se ruega no enviar ofren-das florales y destinar su im-porte al Hogar de Ancianos San Vicente de Paul. - Casa de duelo: Dorrego 747. Dorre-go. Guaymallén. Servicio: Ca-sa Loreti y Cía.
2|11|C|392|2|11

MARIA SEGURA DE ALSINA. - **Q.E.P.D.** - Falleció el 1-XI-76.- Su hermana Engracia Segura Pujal Oscar E. Navarro Díaz, anca A. Pujal de Navarro Díaz flia., participan su fallecimien-e invitan a acompañar sus tos 2|11|C|431|2|11

MARIA SEGURA DE ALSINA. - **Q. E. P. D.**- Falleció el 1-XI-1976, C.A.S.R. y B.P. - Sus rinos: Mario T. Riba, Hilda lletti de Riba e hijos partici-n su fallecimiento e invitan al ello de sus restos. 2|11|C|389|2|11

MARIA SEGURA DE ALSINA. - **Q. E. P. D.**- Falleció el 1-XI-1976, C.A.S.R. y B.P.- Alsi-Rosich y Cía. S. A. participa llecimiento de la señora ma-de sus directoras Srta. Ele-María Alsina Segura y seño-Adela D. Alsina de Ferrer e a al sepelio de sus restos. 2|11|C|397|2|11

MARIA SEGURA DE ALSINA. - **Q. E. P. D.**- Falleció el 1-XI-1976, C.A.S.R. y B.P. - Anto-Esteve de Ferrer, Dr. Julio Gómez Atencio y Sra. Anto-Ferrer Esteve de Gómez io, Dr. Antonio Alejandro z Ferrer y Sra., Dr. Julio n Gómez Ferrer y Sra. par-n su fallecimiento e invi-l sepelio de sus restos. 2|11|C|391|2|11

ARIA SEGURA DE ALSINA. - **E. P. D.**- Falleció el 1-XI-6, C.A.S.R. y B.P. - Agus-sich y familia y Esteban Gandía y familia, partici-n profundo pesar su fa-ento e invitan al sepelio restos. 2|11|C|399|2|11

RIA SEGURA DE ALSINA. - **P.D.** - Falleció el 1-XI-76.- Honorable Junta Directiva pital Español de Mendoza, a con profundo pesar el iento de la señora del que rice-presidente 1º de csta ción e invita al sepelio de os. 2|11|F|46275|2|11

RIA SEGURA DE ALSINA. - **P.D.** - Falleció el 1-XI-76.- lide Palau, Raquel Palau rmona y Juan Carmona, an con profundo dolor su iento e invitan al sepelio restos. 2|11|C|464|2|11

RIA SEGURA Vda. DE AL-NA. - **Q.E.P.D.** - Falleció el 1-XI-76. - Jorge Moya y , participan su fallecimien-nvitan al sepelio de sus 2|11|C|573|2|11

ARIA SEGURA Vda. DE AL-NA. - **Q.E.P.D.** - Falleció el XI-76. - Pascual Guillamont ., participan su fallecimien-nvitan al sepelio de sus res-2|11|C|571|2|11

✝

JUANA GUEVARA
VDA. DE CHECHI
Q.E.P.D.
Falleció el 1º-XI-1976,
C.A.S.R. y B.P.

s: Nelly, Olga, Lorenzo, Ro-o y Nata; ahijada: Emilia a; hijos políticos: Miguel Carlos Alvarado, Marta eros, Ana Broche, Emilio tarelli; hermanos: Juan y olás; nietos: Silvia, Gracie-Alejandra y Víctor Gil; Mi-n y Carlos Alvarado; Nora, ardo, Ernesto, Marta, Wal-Leonardo y Mauricio Che-y Edith Santarelli; bisnie-Gabriel y Federico Chio-nieto político: Moisés Chio-futuros nietos políticos: n Ortiz, Oscar Tapia, Ma-Vujovich; primos, sobrinos, manos políticos y demás dos participan su falleci-nto e invitan al sepelio , a las 11 hs., al cemente-de Guaymallén. Casa mor-ria: Godoy Cruz 4124, Villa va. Servicio: Boschin Hnos., a Nueva. 2|11|F|45212|2|11

UANA GUEVARA VDA. DE HECHI. - **Q.E.P.D.** - Falleció 1º-XI-1976. - C.A.S.R. y B.P. hermanos: Juan Gualberto ara y Angela Ricci; sobrinos: de Gei, Elda de Martínez, isco Guevara, Juan Carlos Marcelino Martínez y Olga participan con profundo do-fallecimiento e invitan al o de sus restos. 2|11|F|45210|2|11

UANA GUEVARA VDA. DE HECHI. - **Q.E.P.D.** - Falleció 1º-XI-1976. - C.A.S.R. y B.P. F. Alvarado, su esposa Ne-zán de Alvarado; sus hijos: y Mabel participan con pro-pesar el fallecimiento de ora madre de sus hermanos y Carlos e invitan al sepelio restos. 2|11|F|45210|2|11

UANA GUEVARA Vda. DE HECHI. - **Q.E.P.D.** - Falleció 1º-XI-1976. - Alfredo Spam-o, Emilia Faba de Spampi-y Alfredo Jorge, participan profundo dolor el fallecimien-su tío y madrina e invitan pelio de sus restos. 2|11|C|529|2|11

UANA GUEVARA VDA. DE HECHI. - **Q.E.P.D.** - Falleció 1º-XI-1976. - C.A.S.R. y B.P. Antón de Mesa, Julia Mesa Rivero, Justina Rivero, Olga o de Bibiloni, Julio Alfredo participan con profundo su fallecimiento e invitan al o de sus restos. 2|11|F|45210|2|11

UANA GUEVARA VDA. DE HECHI. - **Q.E.P.D.** - Falleció 1º-XI-1976. - C.A.S.R. y B.P. el Mesa, Manuel Arturo Me-sus respectivas familias parti-con profundo dolor su falle-nto e invitan al sepelio de restos. 2|11|F|45210|2|11

UANA GUEVARA VDA. DE HECHI. - **Q.E.P.D.** - Falleció 1º-XI-1976. - C.A.S.R. y B.P. Panero, Manuel Hernández, do Gosso, Isolina de Cortez, da Ferrari e hijos, Miguel a, Rafael Ludica y sus res-as familias participan con ndo dolor su fallecimiento e n al sepelio de sus restos. 2|11|F|45210|2|11

UANA GUEVARA VDA. DE HECHI. - **Q.E.P.D.** - Falleció 1º-XI-1976. - C.A.S.R. y B.P. Bonomo y Flia., y Marta Jo-rticipan con dolor su falleci-o e invitan al sepelio de sus 2|11|F|45210|2|11

UANA GUEVARA Vda. DE HECHI. - **Q.E.P.D.** - Falleció 1º-XI-1976. - Presidente, di-s, síndico, funcionarios y al del Banco de Mendoza, an con profundo dolor el iento de la señora madre pleado de la empresa, señor o Agustín Chechi, e invitan lio de sus restos. 2|11|C|401|2|11

JUANA GUEVARA Vda. DE CHECHI. - **Q.E.P.D.** - Falleció el 1º-XI-76. - Funcionarios y personal del Banco Hipotecario Nacional, Sucursal Mendoza, participan el fallecimiento de la señora madre política del señor subcontador de la filial, D. Carlos Fortunato Alvarado y abuela de nuestra compañera de tareas, señorita Miriam Cristina Alvarado, e invitan al sepelio de sus restos. 2|11|F|46054|2|11

JUANA GUEVARA Vda. DE CHECHI. - **Q.E.P.D.** - Falleció el 1º-XI-1976. - El personal directivo, docente y no docente, de la Escuela Superior de Teatro de la Universidad Nacional de Cuyo, participa el fallecimiento de la señora madre de su compañero y amigo Lorenzo Agustín e invita al sepelio de sus restos. 2|11|C|432|2|11

JUANA GUEVARA Vda. DE CHECHI. - **Q.E.P.D.** - Falleció el 1º-XI-1976. - Antonio Sancho y flia., y Bartolomé Sancho y flia., participan con profundo dolor el fallecimiento de su querida vecina y amiga, invitan al sepelio de sus restos y ruegan elevar una oración por su eterno descanso e invitan al sepelio de sus restos. 2|11|F|46053|2|11

JUANA GUEVARA Vda. DE CHECHI. - **Q.E.P.D.** - Falleció el 1º-XI-1976. - Familias de: Labiano, Ejarque, Manueli, Muñoz, Guariento, Monforte, Mazzega, Moneti, Sosa, Morales, Garay, Sentinelli, Alvaro y Vissio, participan su fallecimiento e invitan al sepelio de sus restos. 2|11|F|46092|2|11

JUANA GUEVARA Vda. DE CHECHI. - **Q.E.P.D.** - Falleció el 1º-XI-1976. - Antonio Fraga y señora, sus hijos: Pepe, Chicho, Cholo, Ture, Porota, hijos políticos: Elvira, Perla, Tita, Angela, Hugo, participan con dolor su fallecimiento e invitan al sepelio de sus restos. 2|11|F|46092|2|11

JUANA GUEVARA Vda. DE CHECHI. - **Q.E.P.D.** - Falleció el 1º-XI-1976. - C.A.S.R. y B.P. Vicente Martín, Osvaldo Ervin, Manuel Mesa, Hugo Goglio, Francisco Fragapane, Ricardo Ejarque, Pedro Asencio y sus respectivas familias participan su fallecimiento e invitan al sepelio de sus restos. 2|11|F|45210|2|11

JUANA GUEVARA VDA. DE CHECHI. - **Q.E.P.D.** - Falleció el 1º-XI-1976. - El Grupo Scout Nº 74 "San Leonardo Murialdo" su capellán y su comité de Padres, participan el fallecimiento de la señora abuela de Mirian, Carlos Fernando y Walter Chechi e invitan al sepelio de sus restos, 2|11|F|46092|2|11

JUANA GUEVARA VDA. DE CHECHI. - **Q. E. P. D.** - Falleció el 1-XI-1976. - Alumnos de 7º B. de la Escuela Almafuerte, Mónica Lungo, Liliana Zamora, Myriam Giorgio, Mariana Torres, Patricia González, Gladys Biondo, Cora Cagnani, Lucía Caballero, Patricia Quiroga, Norma Miranda, Liliana Peralta, Alicia Perulán, Mónica Vidal, Gladys Hernández, Gerardo Guarnieri, Edgardo Boschin, Rolando Ejarque, Myriam Sapino, Gabriel Pretto, Claudio Mailhos, Hugo Frapagane, participan el fallecimiento de la madre de su maestra señora Olga de Alvarado e invitan al sepelio de sus restos. 2|11|F|46343|2|11

JUANA GUEVARA VDA. DE CHECHI. - **Q. E. P. D.** - Falleció el 1-XI-1976. - El Personal Directivo, Docente, Especial, Comisiones Periescolares, alumnos y celadoras de la Escuela Nº 82 "Almafuerte", participan con profundo dolor, el fallecimiento de la Sra. Madre de sus queridas compañeras Olga Chechi de Alvarado y Nelly Chechi de Gil, e invitan a elevar una oración y a acompañar sus restos. 2|11|F|46343|2|11

JUANA GUEVARA VDA. DE CHECHI. - **Q. E. P. D.** - Falleció el 1-XI-1976. - María de Asencio, familia, Palomino, familia Ceccarelli, familia Ervin, participan el fallecimiento de su apreciada vecina e invitan al sepelio de sus restos. 2|11|F|46343|2|11

JUANA GUEVARA VDA. DE CHECHI. - **Q.E.P.D.** - Falleció el 1º-XI-1976. - C.A.S.R. y B.P. Vicente Martín, Osvaldo Ervin, Manuel Mesa, Hugo Goglio, Francisco Fragapane, Ricardo Ejarque, Pedro Asencio y sus respectivas familias participan su fallecimiento e invitan al sepelio de sus restos. 2|11|F|45210|2|11

JUANA GUEVARA VDA. DE CHECHI. - **Q.E.P.D.** - Falleció el 1º-XI-1976. - C.A.S.R. y B.P. Personal directivo, docente, alumnos y comisiones periescolares de su muy querida escuela Leopoldo Lugones, participan con profundo dolor su fallecimiento e invitan al sepelio de sus restos. 2|11|F|45210|2|11

JUANA GUEVARA VDA. DE CHECHI. - **Q.E.P.D.** - Falleció el 1º-XI-1976. - C.A.S.R. y B.P. Pedro Avena y Flia., participan su fallecimiento e invitan al sepelio de sus restos. 2|11|F|45210|2|11

JUANA GUEVARA VDA. DE CHECHI. - **Q.E.P.D.** - Falleció el 1º-XI-1976. - C.A.S.R. y B.P. Bernardo Ortiz y Flia., participan con profundo dolor el fallecimiento de la abuela de su futura hija política Graciela e invitan al sepelio de sus restos. 2|11|F|45210|2|11

JUANA GUEVARA VDA. DE CHECHI. - **Q.E.P.D.** - Falleció el 1º-XI-1976. - C.A.S.R. y B.P. Oscar Lencinas, Juan Manguatte, Ramón Miranda, Rosa Spitalieri, María de Panero, José Mazzio, Ana de Follis, Irene de Esper, Francisco Di Fresco y sus respectivas familias participan su fallecimiento e invitan al sepelio de sus restos. 2|11|F|45210|2|11

JUANA GUEVARA VDA. DE CHECHI. - **Q.E.P.D.** - Falleció el 1º-XI-1976. - C.A.S.R. y B.P. Catalina Carbonell Vda. de Gil participa con dolor el fallecimiento de la madre de su hija política Nelly del Carmen e invita al sepelio de sus restos. 2|11|F|45210|2|11

JUANA GUEVARA VDA. DE CHECHI. - **Q.E.P.D.** - Falleció el 1º-XI-1976. - C.A.S.R. y B.P. Luis Rosso, Rodolfo Rosso, Carlos Verri, Domingo Persia, Juan Monteverdi, Juan Biondo, Grilli Hnos., Juan Mascareño, Félix Nallín, Amado Godiani, Francisco Leiva y sus respectivas familias participan su fallecimiento e invitan al sepelio de sus restos. 2|11|F|45210|2|11

JUANA GUEVARA VDA. DE CHECHI. - **Q.E.P.D.** - Falleció el 1º-XI-1976. - C.A.S.R. y B.P. Amado Gosiani, María Adela Gosiani, Matilde Gosiani de Cabello y sus respectivas familias participan con pesar su fallecimiento e invitan al sepelio de sus restos. 2|11|F|45210|2|11

JUANA GUEVARA VDA. DE CHECHI. - **Q.E.P.D.** - Falleció el 1º-XI-1976. - C.A.S.R. y B.P. Angela Daruich, Ema de Lusetti, Isabel de Gómez, Sofía de Basulto ,Delia de Fiore, Ana de De la Llana, Irma de Rinaldi, Julia de Hart, Angélica Ramírez, Elsa Maure de Caligniana, Carlos Quiroga Rinquelet, y Hugo Arancibia, participan el fallecimiento de la madre de sus amigos: Nelly y Olga e invitan al sepelio de sus restos. 2|11|F|33295|2|11

JUANA GUEVARA VDA. DE CHECHI. - **Q.E.P.D.** - Falleció el 1º-XI-1976. - C.A.S.R. y B.P. Beatriz Magallanes, Miguel Delpodio y Ricardo Marsala y familias participan el fallecimiento de la madre de su compañero de trabajo Roberto Chechi e invitan al sepelio de sus restos. 2|11|F|45213|2|11

JUANA GUEVARA VDA. DE CHECHI. - **Q.E.P.D.** - Falleció el 1º-XI-1976. - C.A.S.R. y B.P. José Panella y Sra., Coco y Tito Panella y familias participan su fallecimiento e invitan al sepelio de sus restos. 2|11|F|45213|2|11

JUANA GUEVARA VDA. DE CHECHI. - **Q.E.P.D.** - Falleció el 1º-XI-1976. - C.A.S.R. y B.P. Lidia E. Vda. de Sentinelli, Domingo G. Sentinelli, Gaspar J. Sentinelli y Emilio S. Sentinelli y sus respectivas familias participan su fallecimiento e invitan al sepelio de sus restos. 2|11|F|45213|2|11

JUANA GUEVARA VDA. DE CHECHI. - **Q.E.P.D.** - Falleció el 1º-XI-1976. - C.A.S.R. y B.P. Orlando Chechi y Sra., Yolanda Chechi de Ponce y Flia., José Di Gregorio, Elida Gianetti de Di Gregorio, participan con dolor su fallecimiento e invitan al sepelio de sus restos. 2|11|F|45214|2|11

JUANA GUEVARA VDA. DE CHECHI. - **Q.E.P.D.** - Falleció el 1º-XI-1976. - C.A.S.R. y B.P. Emilio Cugnini S.A., participa el fallecimiento de la madre política de su colaborador Carlos Alvarado e invita al sepelio de sus restos. 2|11|C|597|2|11

✝

EUSTACIA PUPARELI DE APARICIO (Mami)
Q. E. P. D.
Falleció el 1º-XI-1976
C. A. S. R. y B. P.

Sus hijas Antonia, Filomena, Pepita, hijos políticos: Emilio Peña, Ricardo L. Cúneo, Roberto Testasecca, nietos: Isabel Peña de Sottano, Manuel, Luis Cúneo, María Teresa, Roberto Testasecca, nietos políticos, Victorino Sottano, Norma Azcarate, Ernesto Gregori, futura nieta Susana Cialone, bisnietos y demás deudos participan su fallecimiento e invitan al sepelio hoy a las 10.30 cementerio Godoy Cruz, se ruega no enviar flores destinar su óbolo a instituciones benéficas. Casa mortuoria: Godoy Cruz 428. Ciudad. Servicio Casa Flores. 2|11|C|584|2|11

EUSTACIA PUPARELI DE APARICIO (Mami). - Q. E. P. D. - Falleció el 1-XI-76. - C. A.S.R. y B.P. - Sus hijos Filomena Aparicio de Cúneo y Ricardo L. Cúneo participan con profundo pesar su fallecimiento e invitan al sepelio de sus restos. 2|11|C|584|2|11

EUSTACIA PUPARELI DE APARICIO (Mami). - Q. E. P. D. - Falleció el 1-XI-76. - C. A.S.R. y B.P. - Sus hijos: Antonia Aparicio de Peña y Emilio Peña, participan con profundo dolor su fallecimiento e invitan al sepelio de sus restos al cementerio de Godoy Cruz. 2|11|C|584|2|11

EUSTACIA PUPARELI DE APARICIO (Mami). - Q. E. P. D. - Falleció el 1-XI-76. - C. A.S.R. y B.P. - Sus nietos: Victorino J. Sottano e Isabel Peña de Sottano, bisnietos, Enrique, Adriana, Emilio, Evangelina, Sergio Sottano participan con profundo dolor su fallecimiento e invitan al sepelio de sus restos. 2|11|C|584|2|11

EUSTASIA PUPARELI DE APARICIO. - Q. E. P. D. - Falleció el 1º-XI-1976. - Sus sobrinos: María A. Valeros de Ana; Italo Palma y flia., Mary Palma de Mémoli y flia., Isabel Palma de Ortega y flia., participan el fallecimiento de su querida tía e invitan al sepelio de sus restos. 2|11|C|598|2|11

EUSTASIA PUPARELI Vda. DE APARICIO. - Q. E. P. D. - Falleció el 1 - XI - 1976. - Su hijo político: Roberto Oswaldo Testasecca; sus nietos: María Teresa y Roberto Testasecca; su nieto político: Ernesto Gregori, participan con profundo pesar su fallecimiento e invitan al sepelio de sus restos. 2|11|C|559|2|11

EUSTACIA PUPARELI DE APARICIO. - Q. E. P. D.- Falleció el 1 - XI - 1976. - El Consejo de Administración, funcionarios y personal del Banco Unión Comercial e Industrial Cooperativa Ltda., participan el fallecimiento de la madre política de su director, señor Ricardo Luis Cúneo e invitan al sepelio de sus restos. 2|11|F|46396|2|11

EUSTACIA PUPARELI DE APARICIO. - Q. E. P. D.- Falleció el 1 - XI - 1976. - Valerio Oliva y Edith de Oliva, participan con dolor el fallecimiento de la señora madre de su querida amiga Filomena de Cúneo e invitan al sepelio de sus restos. 2|11|F|46395|2|11

EUSTACIA PUPARELI DE APARICIO. - Q. E. P. D.- Falleció el 1 - XI - 1976. - Dr. Antonio A. Jimena y familia, participan con profundo dolor su fallecimiento e invitan al sepelio de sus restos. 2|11|C|450|2|11

EUSTASIA PUPARELI Vda. DE APARICIO. - Q. E. P. D. - Falleció el 1 - XI - 1976. - Aido Testasecca, Aido Testasecca (h), Gerardo Ruiz y Enrique A. Testasecca y sus respectivas familias, participan su fallecimiento e invitan al sepelio de sus restos. 2|11|C|558|2|11

EUSTASIA PUPARELI Vda. DE APARICIO. - Q. E. P. D. - Falleció el 1 - XI - 1976. - La Vial de Cuyo Suc. de Diego Márquez S. R. L., participa con profundo pesar el fallecimiento de la abuela política de su socio gerente Victorino Juan Sottano e invitan al sepelio de sus restos. 2|11|C|560|2|11

EUSTASIA PUPARELI Vda. DE APARICIO. - Q. E. P. D. - Falleció el 1 - XI - 1976. - Bernardo Passera y Flia., Dr. José Luis Peñamedrano y Sra., participan con profundo pesar su fallecimiento e invitan al sepelio de sus restos. 2|11|C|576|2|11

EUSTASIA PUPARELI Vda. DE APARICIO. - Q. E. P. D. - Falleció el 1 - XI - 1976. - José Canessa y Sra., participan con pesar el fallecimiento de la madre de sus queridos amigos Filo y Ricardo y ruegan una oración en su memoria. 2|11|C|578|2|11

EUSTASIA PUPARELI Vda. DE APARICIO. - Q. E. P. D. - Falleció el 1 - XI - 1976. - José Luis Canessa y Sra., participan el fallecimiento de la Sra. madre de sus amigos Filomena y Ricardo e invitan al sepelio de sus restos. 2|11|C|577|2|11

EUSTACIA PUMARELLI DE APARICIO. - Q. E. P. D.- Falleció el 1-XI-1976. - El personal de Isidro Peña y Cía. S.R.L. participa con profundo dolor el fallecimiento de la madre política de su principal Valentín E. Peña e invita al sepelio de sus restos. 2|11|C|370|2|11

EUSTACIA PUMARELLI DE APARICIO. - Q. E. P. D.- Falleció el 1-XI-1976. - Tito Sottano y Carmen Ledda de Sottano participan el fallecimiento de la abuela de su hermana política Isabelita e invitan al sepelio de sus restos. 2|11|C|372|2|11

EUSTACIA P. DE APARICIO. - Q. E. P. D. - Falleció el 1-XI-1976. - C. A. S. R. y B. P. - La Rueda Interna de Damas del Rotary Club Guaymallén, participa con profundo pesar el fallecimiento de la Sra. madre de su digna tesorera, Sra. Filomena A. de Cúneo, e invita al sepelio de sus restos. 2|11|C|588|2|11

EUSTACIA PUPARELI DE APARICIO (Mami). - Q. E. P. D. - Falleció el 1-XI-76. - C. A.S.R. y B.P. - El Club Social Belgrano de Godoy Cruz participa con pesar el fallecimiento de la madre política de su socio y amigo Emilio Peña e invita al sepelio de sus restos. 2|11|C|584|2|11

EUSTACIA PUMARELLI DE APARICIO. - Q. E. P. D.- Falleció el 1-XI-1976. - Socios de Isidro Peña y Cía. S.R.L. participan con profundo dolor el fallecimiento de la madre política de su consocio Valentín Emilio Peña e invitan al sepelio de sus restos. 2|11|C|369|2|11

EUSTACIA PUPARELI DE APARICIO (Mami). - Q. E. P. D. - Falleció el 1-XI-76. - C. A.S.R. y B.P. - Ubaldo, Luis y Esteban Staneloni y sus respectivas familias, participan con pesar su fallecimiento e invitan al sepelio de sus restos 2|11|C|584|2|11

EUSTACIA P. DE APARICIO. - Q. E. P. D. - Falleció el 1-XI-1976. - C. A. S. R. y B. P. - Orlando B. Albornoz y familia,participan con dolor el fallecimiento de la Sra. madre de sus amigos, Filo y Ricardo, e invitan al sepelio de sus restos. 2|11|C|587|2|11

EUSTACIA P. DE APARICIO. - Q. E. P. D. - Falleció el 1-XI-1976. - C. A.S. R. y B. P. - Flias. Gamarra, Rodríguez, López, Cantos, Luis Urdaniz, Hugo Bertona, Luis Maass y Sra. y Juanita Gamarra, participan con profundo dolor su fallecimiento e invitan a acompañar sus restos. 2|11|C|589|2|11

EUSTACIA PUPARELI DE APARICIO. - Q. E. P. D. - Falleció el 1º-XI-1976. - Doctor Felipe Antonio Gambi y flia. participan con profundo dolor su fallecimiento e invitan al sepelio de sus restos que se efectuará en el cementerio de Godoy Cruz. 2|11|C|595|2|11

✝

MARIA BUSTOS DE PEREYRA
Q. E. P. D.
Falleció el 1º-XI-1976.
C.A.S.R. y B.P.

Su esposo: Rogelio Pereyra; su madre: Eduarda Bustos; tíos Roque y Tomasa; primos Yolanda, Alicia, Elba, Guillermo, Viviana, Víctor y Nelly; hijos políticos: Ramón y Gladys; sobrinos: Marta, Marcelo, Angelina, nietos: Sonia, Sergio, Leonardo, Mariano y demás familiares, participan su fallecimiento e invitan al sepelio de sus restos al cementerio de Maipú hoy a las 18 horas. Casa mortuoria: calle Ricardo Thiele 86, Gutiérrez. Servicio: Cochería Timonieri, Calderón y López. 2|11|F|45207|2|11

MARIA BUSTOS DE PEREYRA. - **Q.E.P.D.** - Falleció el 1º-XI-1976. - C.A.S.R. y B.P. Horacio Radino y señora Lidia Lucía Pringles de Radino y flia., participan con profundo dolor el fallecimiento de su querida ahijada e invitan al sepelio de sus restos. 2|11|F|45208|2|11

MARIA BUSTOS DE PEREYRA. - **Q.E.P.D.** - Falleció el 1º-XI-1976. - C.A.S.R. y B.P. Sus vecinos y amigos: Francisco Roldán, Aldo Biancuzo, José Biancuzo, Domingo Panella, Carmelo Panella, Luis Cicutto, Juan C. Cornejo, Carlos Aranda, Edita de Feola, Juan Pino, Luisa de Gómez, Humberto Clo, Humberto Fredes, y sus respectivas familias participan con pesar su fallecimiento e invitan al sepelio de sus restos. 2|11|F|45208|2|11

MARIA BUSTOS DE PEREYRA. - **Q.E.P.D.** - Falleció el 1º-XI-1976. - C.A.S.R. y B.P. Juan Victorio Rodríguez y flia., participan con profundo dolor el fallecimiento de su estimada amiga e inivtan al sepelio de sus restos. 2|11|F|45208|2|11

FERNANDO HUGO AVEZON - Q.E.P.D, - Falleció trágicamente el 30-X-1976, en Santa Fe - Su esposa Dora Ana Romemero; su hija Dorita Esther Avezón; sus padres: Severo Avezón y María Luisa Fraisses; su madre política Ana Poletin de Romero; sus hermanos Carlos, Armando, Aída, M. Angélica, hermanos políticos María, Elsa, Inés, Guillermo y Miguel Carlos, Roberto y Jorge Romero y señoras y demás deudos, participan su fallecimiento e invitan al sepelio de sus restos. Casa de duelo: Belgrano 802. Casa 2. Mzna. S. Barrio Decavial, Godoy Cruz. 2|11|C|600|2|11

ABDALA JOSE AFIF - Q. E. P.D. - Falleció el 1º-XI-1976 - C.A.S.R. y B.P. - Su esposa: Adriana Manzur, sus hijos: José, Teresa, Jorge, Ana María y Ema; sus hijos políticos: Perla Chiodini, José; hermana Ana Ahumada, Enzo Copparoni y José Mancuso; nietos, bisnieto, tíos, primos, sobrinos y demás familiares, participan su fallecimiento e invitan al sepelio que se efectuará hoy a las 18 hs. en el cementerio de Maipú. Casa de duelo: Padre Vázquez 11, Gral. Gutiérrez, Mendoza. 2|2|C|601|2|2

✝

ELVIRA BOTACABRA DE CONTALBA. - Q.E.P.D. - Falleció el 1-XI-76. - C.A.S.R. y B.P. Su desconsolado esposo: Ubaldo Contalba, hijos: Adelina, Gladys, Jorge; hijos políticos: Luis Penesi, Daniel Chiofalo, hermanos: Nilo Fontanella, Carlos Echegaray, Juana de Butacaboli, Rosa de Butacaboli, Rosa de Butacaboli (ausente), primos, sobrinos, nietos y demás deudos participan su fallecimiento e invitan al sepelio hoy a las 18, cementerio Godoy Cruz, casa mortuoria: Ejército Argentino 1168, Las Heras. Servicio casa Flores. 2|11|C|584|2|11

ELVIRA BUTTACABOLI DE CONTALBA. - Q. E. P. D. - Falleció el 1-XI-1976. - Sus sobrinos Carlos Domingo Ester Cecilia Elena, participan el fallecimiento de su querida tía e invitan al sepelio de sus restos. 2|11|C|438|2|11

ELVIRA BUTTACABOLI DE CONTALBA. - Q. E. P. D. - Falleció el 1-XI-1976. - Carlos Echegaray participa con profundo pesar el fallecimiento de su tan querida hermana política e invitan al sepelio de sus restos. 2|11|C|437|2|11

ELVIRA BOTACABRA DE CONTALBA. - Q.E.P.D. - Falleció el 1-XI-76. - Sus consuegros: Santos José Penesi y Sra., y Carlos Roberto Estrella y Flia., participan con profundo pesar su fallecimiento e invitan al sepelio de sus restos. 2|11|C|596|2|11

JUAN BAUTISTA SANTANDER CARRIZO. - Q.E.P.D. - Falleció el 1-XI-76. - C.A.S.R. y B.P. Su hija: Inés Agüero, hijo político: Luis Cardenas, hermanos Carmen y Elcira, sobrinos, nietos y demás deudos participan su fallecimiento e invitan al sepelio que se efectuará hoy a las 16, en el cementerio de Capital, casa mortuoria: Martínez de Rosas 2474, Ciudad. Servicio: Cochería San Miguel. 2|11|594|2|11

LUCIA BARRERA DE BARROS Q.E.P.D. - Falleció el 1-XI-1976. - C. A. S. R. y B. P. - Sus hijos: José María, María Eugenia y Raúl A. Barros; hijas políticas: Alicia I. Menéndez y Marieta Madriga, Herminia de Pachón, nietos y sobrinos y demás familiares, participan su fallecimiento e invitan al sepelio de sus restos al cementerio de la Capital hoy a las 10.30 hs., casa mortuoria; calle Huarpes 131, Ciudad, habrá misa en la parroquia del Corazón de María a las 8,30 hs. Servicio Cochería Flores de S. Flores. San Martín. 2|11|C|592|2|11

LUCIA BARRERA DE BARROS Q.E.P.D. - Falleció el 1-XI-1976. - C. A. S. R. y B. P. - Hermano político: Leonardo González y Sra., sobrinos: Eduardo González y Sra., Jorge Onetto y Sra. Leonardo González (h). y Sra., Héctor Herrera y Sra., Rolando Martínez y Sra., nietos: Eduardito María Lorena, Germán, María Belermina, María Gabriela, Fernando, Silvina, Rosana y Federico, participan su fallecimiento e invitan al sepelio de sus restos. 2|11|C|591|2|11

LUCIA B. DE BARROS. - Q. E. P. D. - Falleció el 1-XI-1976. - Su prima: Graciela A. de Ramos; sus sobrinas: María Graciela, Martha, Lety y Alex (ausentes), participan con profundo dolor su fallecimiento e invitan al sepelio de sus restos. 2|11|C|580|2|11

LUCIA BARRERA DE BARROS. - Q.E.P.D. - Falleció el 1-XI-1976. - El Rectorado, personal docente, administrativo y de maestranza del Colegio Nacional General José de San Martín y sección normal superior anexa, participan con pesar el fallecimiento de la señora madre de la profesora María Eugenia Barros de Rosso e invitan a acompañar sus restos. 2|11|F|45209|2|11

LUCIA BARRERA DE BARROS Q.E.P.D. - Falleció el 1-XI-76. - Moisés Lafi y Flia., Miguel Guirao y Flia., participan su fallecimiento con profundo pesar y ruegan elevar una oración por el eterno descanso desu alma. 2|11|C|574|2|11

PARTICIPACIONES

JOSE TERRANOVA. - Q. E P. D. - Falleció el 31-X-1976. Su desconsolada esposa: Concepción Dalessandro; hijos Francisco, Anita, María Concepción, Elvira y Juanita Terranova; hijos políticos: Natividad Borna, Carmelo y Juan Pablo Iannizzotto; hermanos Mariana, Vicenta, Angela, Mercedes y Miguel Terranova; hermanos políticos, sobrinos, nietos y bisnietos participan con dolor su fallecimiento y que sus restos fueron inhumados ayer en el cementerio de Guaymallén. Casa de duelo: Avda. Libertad 1818 Villa Nueva. Servicio: Cochería Mendoza. Roca 17, Las Heras. 2|11|C|590|2|11

JOSE TERRANOVA. - Q. E. P. D. - Falleció el 31-X-1976. Sus nietos: Carmen Marina, Norma Mabel, Mónica Nancy, Silvia Noemí, Laura Amelia, Sonia Cristina Celia Elizabeth y Liliana Beatriz Iannizzotto; Stella Mary Marcelo y Marina Terranova; bisnietos: Mauricio y Anahí Antoniolli futuros nietos políticos; Enrique Miguel Angel, Fernando y Jorge, participan con profundo dolor su fallecimiento y que sus restos fueron inhumados ayer en el cementerio de Guaymallén. 2|11|C|590|2|11

JOSE TERRANOVA. - Q.E.P. D. - Falleció el 1-XI-1976. - Sus sobrinos: Pepe, Elvira, Chicho, Perla, Tito, Olga, Cholo, Tita, Ture, Angela, Coco, Chola, Chiche, Pablo, Nely, Lalo, Porota, Tito, Chiquita, Porota, Hugo, participan con dolor su fallecimiento e invitan al sepelio de sus restos. 2|11|F|46093|2|11

JOSE TERRANOVA. - Q.E.P. D. - Falleció el 1-XI-1976. - Pedro Minati y Flia., participan el fallecimiento del padre político de sus dilectos amigos Juan Pablo y Carmelo Iannizzotto e invitan al sepelio de sus restos. 2|11|C|528|2|11

JOSE TERRANOVA. - Q.E.P. D. - Falleció el 1-XI-1976. - Fate S.A.I.C.I. Sucursal Mendoza, participa el fallecimiento del padre político de sus clientes Juan y Carmelo Iannizzotto e invita al sepelio de sus restos. 2|11|C|540|2|11

JOSE TERRANOVA. - Q.E.P. D. - Falleció el 1-XI-1976. - Los vecinos de su hija Elvira Iannizzotto; Flias. Bressa, Broud, Palacios, Romano, Guevara, Curi y Jadra, participan el fallecimiento del señor padre y padre político de sus amigos Juan y Carmelo e invitan al sepelio de sus restos. 2|11|C|506|2|11

JOSE TERRANOVA. - Q.E.P. D. - Falleció el 1-XI-1976. - Fatuzzo e Iannizzotto S.A., participa su fallecimiento e invita al sepelio de sus restos. 2|11|C|467|2|11

JOSE TERRANOVA. - Q. E. P. D. - Falleció el 31-X-1976. El personal de gomería Iannizzotto S.A.C.I.A. y personal de Iannizzotto Hnos. S.R.L. participan con profundo pesar el fallecimiento del señor padre político de sus principales Carmelo y Juan Pablo Iannizzotto y que sus restos fueron inhumados ayer en el cementerio de Guaymallén. 2|11|C|590|2|11

JOSE TERRANOVA. - Q. E. P. D. - Falleció el 31-X-1976. Gomería Iannizzotto S.A.C.I.A. participa con profundo pesar el fallecimiento del señor padre político de sus principales Carmelo y Juan Pablo Iannizzotto y que sus restos fueron inhumados ayer en el cementerio de Guaymallén. 2|11|C|590|2|11

JOSE TERRANOVA. - Q. E. P. D. - Falleció el 31-X-1976. El Club Leo Vida de Las Heras, participa con hondo pesar el fallecimiento del padre y padre político de sus socios fundadores Elvira Terranova y Juan Pablo Iannizzotto y que sus restos fueron inhumados ayer en el cementerio de Guaymallén. 2|11|C|590|2|11

JOSE TERRANOVA. - Q. E. P. D. - Falleció el 31-X-1976. Miguel Salomón Ampuero y flia., participan con profundo pesar el fallecimiento del padre y padre político de sus futuros consuegros y dilectos amigos Elvira Terranova y Juan Pablo I

San Rafael

Real del Padre: mejoras para el servicio de agua

SAN RAFAEL. — Preocupa a los vecinos de Real del Padre la calidad y cantidad de agua potable que recibe la población, situación que se acentúa ante la proximidad de otro verano con escasez del vital líquido.

El problema es analizado por la Cooperativa Rural de Servicios Públicos y Vivienda "Real del Padre Ltda.", que es la encargada de la distribución y administración del servicio de agua potable. La entidad ha solicitado en reiteradas oportunidades a la Dirección de Obras y Servicios Sanitarios de la Provincia, la realización de una nueva perforación en procura de lograr mejor calidad y cantidad de agua, y el remplazo del tanque elevado, que se encuentra deteriorado, por otro de doscientos mil litros.

Las gestiones se vienen cumpliendo desde hace aproximadamente cinco años y existe ahora la posibilidad de lograr su solución, según lo expresara el ministro de Obras y Servicios Públicos, coronel Carlos Benito Pajariño, en oportunidad de una audiencia acordada a los representantes de esa cooperativa, señores José Adolfo Agüero, Eduardo Silva y Aníbal Olivera. En la oportunidad el ministro, que se encontraba acompañado del subsecretario, ingeniero Ernesto Atilio Pascualich, señaló que la obra ha sido incluida en el presupuesto provincial para 1977, con carácter de necesidad prioritaria.

Ante esa posibilidad cierta y a corto plazo, los directivos de la cooperativa han solicitado la colaboración de los usuarios, haciendo un uso racional del agua disponible y para que todos los sectores de la población puedan recibir una dotación que les permita cubrir las mínimas necesidades. Se ha informado que ante la precariedad del servicio, se dispondrá el corte por sectores y se ha recordado que existen penalidades para quienes hacen uso indebido del agua potable y ante esta emergencia, las mismas serán aplicadas con toda severidad.

Educacionales

Suplencias. SAN RAFAEL. — Mañana a las 16, en la escuela 502 "Carlos María de Alvear" de General Alvear, la inspectora técnica sección 6, de jefatura de zona sur, Amalia Reyna de Noriega, procederá a ofrecer una suplencia de director con destino a la escuela 524 "Juan XXIII". Podrán optar a ese cargo los vicedirectores titulares de la Provincia.

—En la jefatura de zona, la jefa de inspección técnica escolar Zona Sur Rosa Alicia Ríos de Lúquez, procederá a ofrecer mañana a las 11, una suplencia de director maestro con destino a la escuela 566 "República del Paraguay", de San Rafael. Podrán optar a ese cargo los maestros titulares.

—La Dirección de la escuela Nº 430 "Hortensio Ojeda" ofrecerá hoy a las 11, una suplencia de maestra de grado a partir del puntaje 19.590.

Educación Física. — El inspector técnico de Educación Física, mayor Aníbal Juliá, se reunirá con directores y maestros de la especialidad en sendas reuniones que tendrán lugar en General Alvear y San Rafael mañana a las 16, en la escuela Nº 502 de General Alvear, y el jueves a las 10.30, en la escuela 473 "Rodolfo Iselín".

El nombre de un poeta se impondrá a la escuela 135

SAN RAFAEL. — Durante un acto que se cumplirá el 13 de noviembre a las 10, se impondrá el nombre del maestro y poeta sanrafaelino Juan Solano Luis, a la escuela nacional Nº 135, ubicada en calles Rawson y Las Vírgenes de "El Toledano" de este departamento.

En la oportunidad se desarrollará el siguiente acto: presentación de la bandera de ceremonias; izamiento de la bandera; Himno Nacional por la banda de música de la Policía; palabras a cargo de la directora, señora Ida H. Crisalle de Bondino; "Semblanza de Juan Solano Luis", por el señor Abraham Maslup; descubrimiento de una placa recordatoria; bendición de las instalaciones; recitado de la poesía "Maestro y poeta" a Juan Solano Luis de la que es autora Dora A. de Santiesteban, directora de la Escuela Nº 105; palabras de un familiar y retiro de la bandera de ceremonias.

Posible traza para el acceso Norte a la ciudad

SAN RAFAEL. — Un reconocimiento aéreo realizado sobre el sector Norte de la Ciudad de San Rafael, permitió fijar la traza que podría darse a el acceso Norte a la Ciudad departamental, y su posterior conexión con la ruta Nacional 143, a la altura del distrito Cañada Seca.

Ese estudio fue realizado por funcionarios de Vialidad Provincial y Vialidad Nacional, en una máquina del Aero Club San Rafael, conducida por el presidente de esa entidad Tomás Vargas. Participaron del vuelo el jefe del Cuarto Distrito de Vialidad Nacional Mendoza, agrimensor Henry Aguilar, el ingeniero jefe de la Dirección Provincial de Vialidad, ingeniero Jorge Reyes; y el jefe Zona Sur de ese mismo organismo, ingeniero Juan C. Oliva.

El reconocimiento aéreo ha llevado a los técnicos de Vialidad Nacional y Provincial, a considerar una posible traza para el acceso Norte a la ciudad de San Rafael, que en principio tendría comienzo sobre la ruta nacional 143, a la altura del kilómetro 685, es decir, a tres o cuatro kilómetros del Cristo de Las Paredes. Esa traza seguiría por la calle Mercedes, luego por calle El Palomar, calle El Monte hasta la esquina Rodrigo, para proseguir hasta unir con Puente Nuevo y con la Ruta Nacional 143.

Cumplida esta etapa y con las valiosas conclusiones a que se ha arribado por medio de ese reconocimiento aéreo, la Dirección Provincial de Vialidad llevará a cabo el estudio definitivo del proyectado camino. A la vez, se estudiarán obras de empalme entre los caminos provinciales y nacionales, y otros trabajos complementarios como puentes, etc.

Dentro del sistema vial, el acceso Norte reviste una importancia muy trascendente en la vida del departamento y resuelve una cuestión que en su hora, motivó controversias que se ventilaron en el curso de repetidas reuniones a nivel empresario y vial, sin que se llegara a solución para los pedidos de los lugareños. Este vuelo pareciera resolver satisfactoriamente ese entredicho y evitará que la Ciudad de San Rafael, que se la considera punto terminal de la ruta Nacional 143, en el Oeste Argentino, pueda quedar un tanto a trasmano de éste su principal camino con el litoral Argentino, ya que por él tiene enlace con la ruta Nacional 188.

Necrología

Pedro José García. — SAN RAFAEL. — Profundo dolor ha provocado el deceso del señor Pedro José García, registrado en un accidente de tránsito ocurrido en la ruta a Mendoza.

El Sr. García estaba ligado por una permanente inquietud a toda aquellas iniciativas que en alguna medida podían contribuir al desarrollo o al progreso del departamento. Esas inquietudes lo llevaron a formar parte de diversas entidades empresarias o de bien público, como la Cámara de Comercio, Industrias y Agricultura; Asociación Dirigentes de Ventas y Comercialización; Automóvil Club San Rafael, y Coopol, por citar algunas, de las que fue un activo dirigente y eficaz colaborador, lleno de inquietudes y de voluntad realizadora. En ese sentido la figura de Pedro José García resultó natural cada vez que se propició el desarrollo de planes o de obras que pudieran facilitar la incentivación de las corrientes turísticas hacia el departamento, de obras camineras o energéticas, en una labor que tuvo siempre positiva y fecunda.

Estas inquietudes al servicio de su pueblo rodearon a su persona de circunstancias que sumadas, le permitieron conquistar amigos que lo alentaron a llevar adelante las empresas que acometía y le dieron también franco apoyo.

Sumó a ello una actividad múltiple que inició como mecánico chapista y comerciante en artículos de goma, actividad esta última en la que le cupó representar a una importante empresa nacional, labor que cumplió con tesonera responsabilidad y hombría de bien.

Fue un padre cariñoso y esposo ejemplar y deja en todos cuantos le conocieron, un recuerdo que será imperecedero.

Charla de carácter técnico

SAN RAFAEL. — En las instalaciones de la Sociedad de Talleres Mecánicos y Anexos, se ofreció una charla técnica sobre el carburador Galileo de fabricación Argentin, la que estuvo a cargo del jefe de Ventas de ese establecimiento, señor R. Zoppolo.

El disertante fue presentado por el titular de la Sociedad de Talleres, señor Epifanio H. Escobares, y contó con la concurrencia de asociados, exalumnos y alumnos de la Escuela de Capacitación Mecánica.

El señor Zoppolo se refirió a las características técnicas del mencionado carburador; funcionamiento, señaló detalles de funcionamiento y consumo; ventajas y service, y finalmente habló de su aplicación y usos. Es de señalar que el mencionado directivo prometió el envío de diverso material didáctico para la Escuela de Capacitación Mecánica.

Valle de Uco

San Carlos

Ceremonia cumplida en el Instituto de Enseñanza la Consulta.

Entrega de obras de un instituto secundario

LA CONSULTA. — Una lucida y emotiva ceremonia dio lugar al acto con que la comisión cooperadora propietaria del edificio del Instituto de Enseñanza La Consulta E-25, hizo entrega a las autoridades de la casa de estudios, de la parte del edificio ya construida.

Estuvieron presentes el director de Enseñanza Media, profesor Enzo R. Quiroga; la subsecretaria de Educación, profesora Magdalena Blas, el intendente municipal de San Carlos, señor Pedro Notti; el jefe de la Compañía de Telecomunicaciones 141, mayor Rubén Paz, quien lo hacía a la vez en representación del Comando del III Cuerpo de Ejército, y otras autoridades militares, civiles y eclesiásticas del departamento y guarnición militar de Campo Los Andes.

Luego de la recepción de autoridades, se efectuó la presentación de la bandera de ceremonias, Himno Nacional Argentino, palabras del presidente de la comisión cooperadora, señor Arturo Gallerani, quien tuvo palabras de agradecimiento para todos los sectores que brindaron su apoyo generoso para que la obra fuera una tangible realidad. Destacó en forma muy especial la presencia en el acto del fundador del instituto, doctor José María Méndez, a cuya iniciativa, mientras era miembro del Rotary Club La Consulta en el año 1956, elevó un petitorio a las autoridades educacionales de la Nación pidiendo la creación de un colegio secundario en la zona el que, si bien no fue concedido, dio la sugerencia de crear un instituto privado que es justamente éste en el cual se entrega la construcción en su primera etapa.

A continuación se procedió a la entrega de distinciones y presentes florales y posteriormente se descubrieron placas en el frontispicio de cada aula, con el nombre de los respectivos donantes.

Como corolario de los actos, se sirvió un almuerzo en las instalaciones cedidas gentilmente por la Cooperativa Vitivinífruticola La Consulta, que congregó a un millar de personas.

General Alvear

Ciclo de teatro en la escuela C. M. de Alvear

GENERAL ALVEAR. — El viernes proseguirá el ciclo de teatro auspiciado y organizado por la Escuela "Carlos María de Alvear". En el salón de actos del establecimiento educacional, a las 21.30 el elenco del Instituto "San Antonio" ofrecerá de Gregorio de Laferriere "Las de Barranco".

Las primeras jornadas de Teatro Estudiantil proseguirá el viernes 12 y sábado 13 de noviembre con "Barrilete al sol", de L. Ordas y "Se dio vuelta la casa", de Claudio Martínez Paiva. Las obras serán interpretadas por alumnos de la Escuela Nacional de Comercio y Escuela Técnica Agraria Nº 6 de Real del Padre.

Educacionales

Escuela Nº 505 "Pedro Pascual Segura". — GENERAL ALVEAR. — Al cumplir 58 años de vida, la escuela rindió homenaje a su patrono y a todos los que trabajaron por el progreso de Bowen con un acto en el que se ofreció expresión coral y hubo otros números artísticos.

Oficina para el alquiler de sepulturas

SAN CARLOS. — Hasta mañana la Comuna tendrá habilitada en el cementerio departamental una oficina para el cobro de alquileres de sepulturas y permisos varios.

Será celebrado el día del departamento

SAN CARLOS. — Con motivo de celebrarse el próximo 6 el día del departamento de San Carlos de su Santo Patrono 'San Carlos Borromeo", la Municipalidad de San Carlos ha preparado diversos actos juntamente con las autoridades militares de Campo Los Andes y colegios secundarios de la zona.

El programa comprende las siguientes actividades: 8, salva de bombas; 9.30, recepción de autoridades en la Casa Municipal; 9.50, izamiento del pabellón nacional; 10, Himno Nacional Argentino; 10.05, santa misa; 11.30, desfile militar con participación de efectivos de: 8ª Compañía Ingenieros de Montaña - Compañía de Telecomunicaciones 141, Escuadrón 28 de Gendarmería Nacional, seguido por desfile de Colegios Secundarios del Departamento; 13.30, almuerzo en el club San Carlos. Palabras del señor intendente municipal, señor Pedro Notti; 16, actuación de la Escuela Municipal de Danzas y Conjuntos folklóricos; 16.30, encuentro de vóleibol masculino y femenino entre representativos de Tunuyán y San Carlos; 19, procesión; 20.30, actuación de la Banda Militar de Campo los Andes. Retreta del Desierto, y 22, baile social.

Para facilitar la concurrencia de la población, se han establecido recorridos especiales de ómnibus a San Carlos.

Gobernador rotario

LA CONSULTA. — Visitó esta localidad el gobernador del Rotary Internacional Distrito 46, José Reinaldo Ruarte, quien fue recibido por los miembros del Rotary lo presididos por su titular, Jo Micames.

El gobernador rotario, acompañado de miembros loca efectuó una visita de corte a la Municipalidad de S Carlos, donde fue recibido el intendente municipal, dro Notti, quien lo decl huésped de honor.

Posteriormente, el distinguido visitante, visitó las in laciones de "Uvexport" Cooperativa Vitivinifrutí "La Consulta" y en horas la noche fue agasajado una cena servida en el C Sportivo La Consulta de distrito.

vivienda industrializada

cimalco
Chuquisaca 200
Godoy Cruz-Mza.

UNA VIDRIERA CON MIL POSIBILIDADES
MUEBLES MODULARES DE VIDRIO
Sistema RTS Petracca
•Los arma y desarma dándoles la amplitud y forma que Ud des
•Para realzar su mercadería o sus piezas de arte.
•Elegancia, transparen jerarquía.
•Indispensable para su negocio y su hog
Consúltenos. Venga a
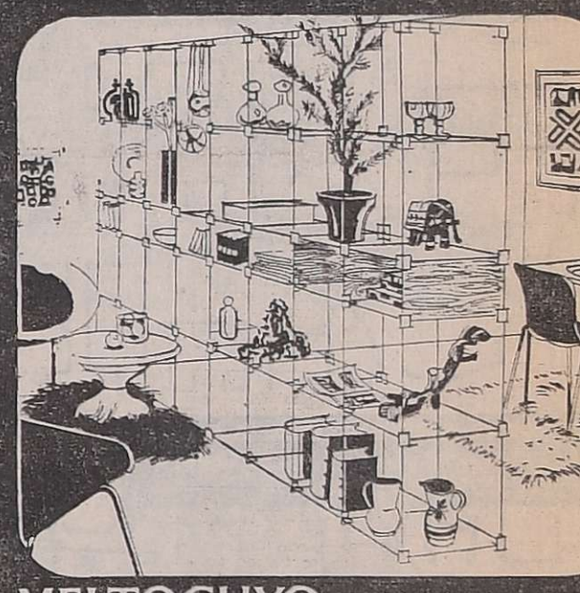
MELTOCUYO S.A.
CREADORES DE CONFORT
ADOLFO CALLE 318 SAN JOSE-MENDOZA

CLUB SPORTIVO SU
4ª Gran Rifa "De Leones.. como el Trig
RESULTADO DEL SORTEO FINAL
1º) 36.429 2º) 32.749 3º) 30.411 4º) 02.607
5º) 40.619 6º) 25.227 7º) 33.080 8º) 02.916
9º) 16.970 10º) 35.519 11º) 01.008 12º) 07.314
13º) 12.450 14º) 36.212 15º) 38.526 16º) 08.047
17º) 08.601 18º) 11.848 19º) 18.584 20º) 29.262
4 ULTIMAS CIFRAS DEL 1º PREMIO 6.42
4 ULTIMAS CIFRAS DEL 2º PREMIO 2.74
3 ULTIMAS CIFRAS DEL 1º PREMIO 42
(PARA EL BONO ESPECIAL)
3 ULTIMAS CIFRAS DEL 2º PREMIO 74
2 ULTIMAS CIFRAS DEL 1º PREMIO 2
2 ULTIMAS CIFRAS DEL 2º PREMIO 4
ULTIMA CIFRA DEL 1º Y 2º PREMIO .....
Art. 9 Resol. 251/75 del Patronato de Liberados de Men
2|11|F|4|11|D

San Juan

Culminaron actos de la Policía Federal

SAN JUAN — Culminaron los actos del día de la Policía Federal. Un homenaje al Libertador General San Martín frente al monumento ecuestre del prócer, en el parque de Mayo y una misa en la catedral, constituyeron las ceremonias centrales. Asistieron autoridades del gobierno, de la policía de la provincia y el delegado de la Policía Federal, comisario Horacio Julio Nieto.

Disertóse sobre recursos naturales y renovables

SAN JUAN. — El director de Recursos Naturales Renovables, ingeniero Luis Ernesto Sattler, hizo una disertación referida al área de su cargo, mencionando las tareas que se desarrollan actualmente y otras previstas para el futuro inmediato, aludiendo también a los montes de la zona semidesértica y a la vicuña.

La repartición, que depende del Ministerio de Economía, desarrolla su labor con tres departamentos: Forestal, de Fauna y Flora y el de Zonas Áridas. También hay un Departamento de Investigaciones.

En el aspecto forestal se incluyen los bosques naturales y los industriales o cultivados. En cuanto a la fauna, está a su cargo el control de la caza, o sea la protección de la fauna silvestre y las reservas faunísticas, entre las que figuran la de "San Guillermo", destinada a la recuperación de la vicuña que había sido llevada al borde del exterminio.

En el Departamento de Zonas Áridas e Investigación, se estudian los factores que incrementan la aridez, tratando de lograr métodos para detener la depredación de los campos y volverlos productivos.

El Departamento Forestal trabaja en tres aspectos básicos. Los viveros, encargados de producir plantas para la actividad forestal de la provincia y seleccionar el material básico que se distribuirá en la actividad viverista en planes de promocion.

Además, produce especies en proceso de investigación o bien aquellas que el medio exige y no es rentable a nivel privado.

En los viveros oficiales ingresaron por primera vez un conjunto de especies autóctonas, en un plan de acción contra el avance del desierto.

Este ultimo aspecto, no significa que se colocarán árboles en amplias zonas y en grandes cantidades. Se pretende contar con la suficiente reserva de plantas autóctonas para que el explotador forestal inicie el proceso de reforestación colocando estas especies en los lugares en que la técnica silvícola indique como los más apropiados.

Estas medidas serán acompañadas con enérgicos controles en los montes que aún subsisten, teniendo en cuenta el costo y el tiempo que insume una reforestación de este tipo, encarada seriamente con el objetivo de una eficaz recuperacion.

Convenio sobre estudios y tecnología minera

SAN JUAN. — Entre la Universidad y los Yacimientos Mineriales de Agua de Dionisio (YMAD) se firmará un importante convenio. La primera, por intermedio del Instituto de Investigaciones Mineras realizará estudios y prestará asesoramiento a YMAD sobre tecnología minera y mineralúrgica para sus proyectos denominados "Minero de Farallón Negro" (manganeso, oro y plata) y "Cobre" (yacimiento bajo de la Alumbrera, en Catamarca).

El objeto del primer estudio es evaluar técnicamente con las normas que emplea SOMISA, las propiedades físicas y químicas del sinter que se obtiene a partir de los concentrados de manganeso; también se obtendrán los datos de ingeniería necesarios para el diseño definitivo de la planta de sinterización.

Respecto del estudio de cubicación, se evaluará la precisión del muestreo realizado en la mina respecto del manganeso, el oro y la plata. El tiempo de ejecución del convenio se ha fijado en cinco meses y el monto que YMAD pagará a la Universidad alcanza a 965.000 pesos ley.

El estudio tiene interés nacional, ya que con el aporte de la tecnología desarrollada en la UNSJ, se formula el estudio de dos proyectos mineros y se abordarán problemas reales de la minería del país.

Maniobras

SAN JUAN. — Hicieron maniobras en la zona de Zonda los efectivos de la Guardia de Infantería de la Policía con asiento en la Casa de Gobierno. A su regreso, tras un desfile por la avenida Libertador San Martín, fueron saludados por el gobernador de la provincia, capitán de navío Lombardi, quien les felicitó por su desempeño.

Renuncias

SAN JUAN.— Por decreto del Poder Ejecutivo se aceptó la renuncia del subdirector del Instituto Penal de Chimbas, señor Ernesto Suárez. Similar medida adoptó el gobierno respecto de la dimisión del interventor en la Cámara de Alquileres, señor Anselmo Nicasio Mazarico.

Exportaciones

SAN JUAN — La Dirección de Industria y Comercio hizo conocer ofrecimientos de importadores de distintos países que pueden consultar en sus oficinas. Entre ellos, figuran los de Uruguay, cebollas; Japón, porotos; Austria, vinos; Centroamérica, Ecuador y otros lugares que se interesan por adquirir productos locales.

San Luis

Plan de turismo social familiar

SAN LUIS.— La Dirección de Turismo Social de la provincia informó que el Ministerio de Bienestar Social de la Nación otorgó 400 plazas a San Luis en la unidad turística de Chapadmalal correspondientes al "Plan de Turismo Social Familiar" para el período 1976-77.

El otorgamiento de estas plazas es el fruto de gestiones realizadas en el área ante el contralmirante Bardi, durante su visita efectuada a esta capital. El "Plan de Turismo Social Familiar" posibilita el veraneo de grupos familiares en Chapadmalal abonando módicas tarifas. Las plazas otorgadas a nuestra provincia están distribuidas de la siguiente manera: diciembre, 100; enero, 140; febrero, 115 y marzo, 85.

Los interesados deberán ajustarse a los siguientes requisitos: ser empleado público; no haber hecho uso de este plan en los últimos dos años; iniciar la gestión con 30 días de anticipación a la fecha en que se solicita viajar y cumplir estrictamente el régimen de turismo social vigente.

La Dirección precisó que debido a que el número de solicitudes sobrepasa anualmente las plazas disponibles, tendrán prioridad para su adjudicación los peticionantes encuadrados en las disposiciones que se mencionan: menores ingresos del grupo familiar; matrimonio en viaje de bodas y matrimonio con mayor cantidad de hijos. Los interesados deberán recabar mayores informes en la Dirección de Turismo, San Martín 616, 1º piso, en el horario de 8 a 12 horas.

Por otra parte, la Dirección informó también que se encuenta vigente el "Plan de Turismo Escolar". A través del mismo, los alumnos de los establecimientos educacionales de la provincia pueden realizar viajes de fin de curso a la unidad turística de Chapadmalal.

En el microcine de la Dirección Nacional de Turismo disertó sobre las bellezas naturales de San Luis el doctor José Tomás Foleti, oportunidad en que se proyectaron diapositivas, películas y un audiovisual, cuyas imágenes mostraron la atracción de las diversas zonas turísticas de la provincia.

La disertación fue organizada por la Casa de San Luis en Buenos Aires, cuyo director-presidente, profesor Armando M. Zavalla Cubillos, presentó al doctor Foleti y significó que el acto perseguía la finalidad de ampliar informaciones referentes a las posibilidades que ofrece la provincia para el desarrollo de un polo de real atracción turística en el centro del país. El doctor Foleti se extendió en consideraciones referentes a las bellezas de las serranías, ríos y lagos que, unidas a su clima privilegiado, configuran un marco extraordinario para la explotación turística, inclusive a nivel internacional.

Al respecto, el disertante expresó que la práctica de la caza mayor podía desarrollarse como una de las actividades de atracción del turismo, ya que es muy elevado el número de cultores que existen en el país y en el extranjero. También se refirió a la caza con arco y flecha, disciplina que requiere suma pericia.

El público asistente quedó vivamente impresionado con las imágenes del Vía Crucis de la Villa de la Quebrada, que fueron filmadas por el doctor Carlos San Martín. Se proyectó, además, un audiovisual del periodista Ampelio Liberali.

Cursos libres en Ciencias de la Educación

SAN LUIS. — La Facultad de Ciencias de la Educación, dependiente de la Universidad Nacional de San Luis, ha programado un ciclo de Cursos Libres a cargo del profesor Humberto Lucero que se dictarán en el local de avenida Quintana 135.

El primero de ellos se iniciará mañana miércoles a las 20 y se desarrollará bajo el tema "Albert Camus y el Problema Ontológico de la Vida y la Muerte".

El segundo comenzará el día jueves 18 a las 20 y tratará el problema antropológico - ético en las novelas: "Los Hermanos Karamasov", "El príncipe idiota" y "El adolescente", obras pertenecientes a Fedor Dostoievski.

Reglamentación sobre ventas a crédito

SAN LUIS. — La Secretaría de Estado de Comercio de la Nación ha reglamentado las normas que regirán en la venta a crédito por parte de los comerciantes al público consumidor.

Se establecen así precisas instrucciones respecto a la publicidad, como también el anuncio en vidrieras de los artículos que se comerciarán en planes concretos de financiación, en los que, se deberá destacar en todos los casos, el interés anual vencido.

El texto de las mencionadas resoluciones, que llevan los números 266 y 325, se halla a disposición de los interesados, además de la tabla para calcular el interés anual, sobre saldo vencido de la deuda, en la dirección de Comercio, Lavalle 854, en el horario habitual.

Zona Este

Rivadavia

Integran la comisión municipal de cultura

RIVADAVIA. — Recientemente se ha constituido la nueva comisión Municipal de Cultura. Está integrada de la siguiente manera: presidente intendente municipal señor Naser Mansur; vicepresidente primero, Ramón Pérez; vicepresidente segundo, María Sandra Cane de Muzzino; secretaria, Gladys Jardel de Brown; prosecretaria, María Dilva Monforte de Da Rold; tesorera, Suraia Surballe; protesorera, Betty Rubin de García; vocales, Olga Modarelli de Navarro, Angélica Comeglio, Rosa Ubeda, Italo Puebla, María Elena Fernández, Luis Arnaldo Andrade, Héctor Escribano, Argentina Agüero de Díaz, Elsa Esther Busajm de Llaver y Liliana Turner de Rose.

Según se informó, la presente comisión tendrá a su cargo la promoción, estímulo, desarrollo y expansión de todas las actividades y/o manifestaciones culturales, artísticas, etcétera en el ámbito del departamento.

Para el 21 de noviembre se presentará el coro del Instituto Goethe de la ciudad de Mendoza y se auspiciará la realización de la "Semana de la Tradición" por parte del "Centro Tradicionalista Fogón de Rivadavia", entre los días 7 y 13 de noviembre.

La comisión ha resuelto llevar a cabo reuniones el primero y tercer viernes de cada mes en el salón de acuerdos de la Casa Municipal para la planificación de sus actividades.

San Martín

Recordatorio a contribuyentes de dos barrios

SAN MARTIN. — La Municipalidad recordó a los vecinos de los barrios "Jardín Los Andes" y "Aconcagua", lo establecido en la ordenanza Nº 16/76, de la Dirección de Municipalidades. Ese instrumento legal establece como de interés comunal la obra de pavimentación de las calles de esos barrios, y que como consecuencia de ello, los propietarios frentistas beneficiados con las obras deberán contribuir a solventar los costos en forma proporcional y de acuerdo a las liquidaciones de la Municipalidad.

Según la comuna, se recordaron los términos de la ordenanza a los contribuyentes, a efectos de que regularicen su situación con el municipio referente a los mencionados barrios.

¡Gracias!
Espíritu Santo
POR LAS GRACIAS CONCEDIDAS
M. I. M.
2|11|O|526|2|11

GRACIAS
CEFERINO NAMUNCURA
POR LAS GRACIAS CONCEDIDAS
M. I. M.
2|11|O|526|2|11

¡GRACIAS!
Espíritu Santo
POR LOS FAVORES RECIBIDOS
N. R.
2|11|O|497|2|11

"Decoraciones"
Instalaciones comerciales y particulares
Cortinados - Alfombrados - Empapelados - Pinturas - Revestimientos - Cielorrasos en general - Muebles - Iluminación - Restauración - Decorativa de Muebles
REFACCIONES - LAVADO DE ALFOMBRAS
Financiación a Sola Firma - T. 240427
2|11|F|46320|2|11

ASOCIACION VIAJANTES DE MENDOZA
A. VILLANUEVA 256 CIUDAD
1938 • 1976
38 AÑOS IMPULSANDO CON DECISION EL PROGRESO DE CUYO
ASOCIACION VIAJANTES DE MENDOZA

En este jubiloso aniversario... vaya un fraternal saludo a todos los VIAJANTES DE MENDOZA. Con su esfuerzo y tesón inclaudicable, recorriendo las rutas de la Patria, son generadores de la acción económica con que se mueven las estructuras que incentivan la comercialización y producción VITIVINICOLA, AGROPECUARIA e INDUSTRIAL, base de sustentación del trabajo creador de la Provincia..!

La ASOCIACION VIAJANTES DE MENDOZA hará un alto en su camino de esfuerzo y servicio, para expresar con orgullo su sincero reconocimiento a todos los afiliados. Ellos posibilitaron en este año pleno de realizaciones la habilitación de una VERDADERA OBRA SOCIAL, que incluye atenciones médicas en todas las especialidades, servicios becarios y planes de turismo. Todo esto, bajo la advocación de Nuestra Patrona, SANTA TERESA DE JESUS.

Esta concreción feliz..., los planes y proyectos, ponen en evidencia la confianza de los VIAJANTES EN EL PAIS Y SU GENTE..!

Consecuente con tan grata celebración, los VIAJANTES DE MENDOZA nos reuniremos en un almuerzo familiar, consistente en TERNERA CON CUERO Y EMPANADAS. Tendrá lugar el próximo sábado 6 del corriente a las 13.00 horas en el Camping de Luz y Fuerza, sito en LAGUNITA, GUAYMALLEN.

Las tarjetas se reservan en nuestra Sede Social, hasta el día jueves 4 a las 20.00 horas.

Detrás de una galería que mira al cielo

Para el arquitecto, sometido siempre, en cierta medida, a las premisas y gustos de los usuarios, el proyectar y construir la casa de su propia familia constituye la mejor oportunidad de crear en absoluta libertad. Es por ello que periódicamente damos a conocer estas pequeñas realizaciones arquitectónicas de nuestro medio.

La casa que aquí presentamos fue divulgada por la prestigiosa revista especializada "Summa", hace unos meses, en un número dedicado a la arquitectura de nuestra provincia. En esa oportunidad, el arquitecto Silvio E. Bromberg, sintetizó así su impresión personal: "La posibilidad de una experiencia auto-solventada, me llevó a decidir por una solución técnico-constructiva, comprometida únicamente con mi propia ideología arquitectónica; propia, no por única y exclusiva, sino como propiedad adoptada de la experiencia de la historia, del medio, de mis clientes, gremios y mis colegas. De la historia, por aquello que sólo de las cosas viejas se aprenden cosas nuevas".

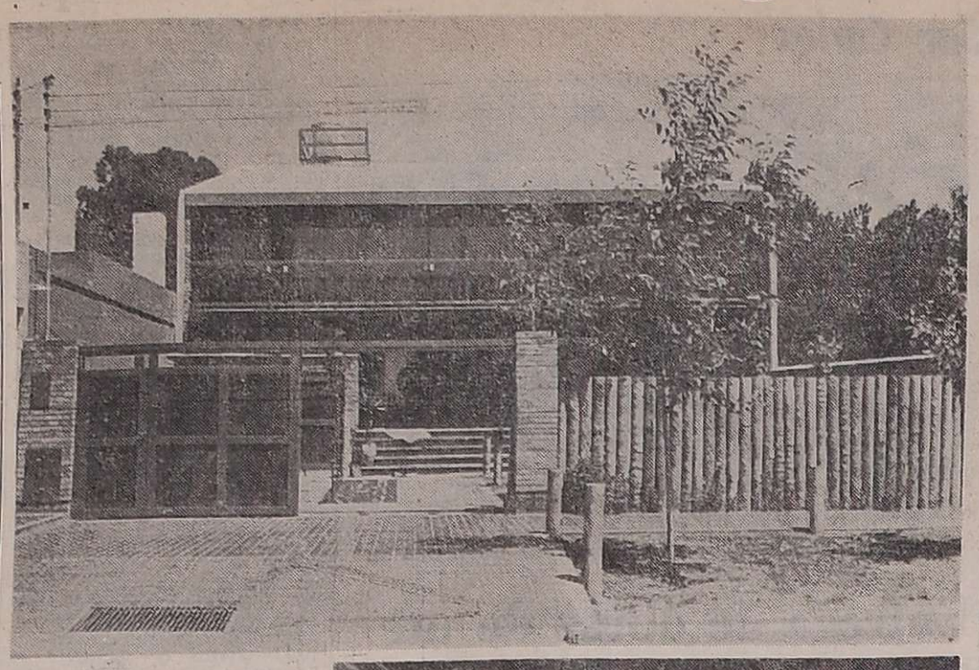

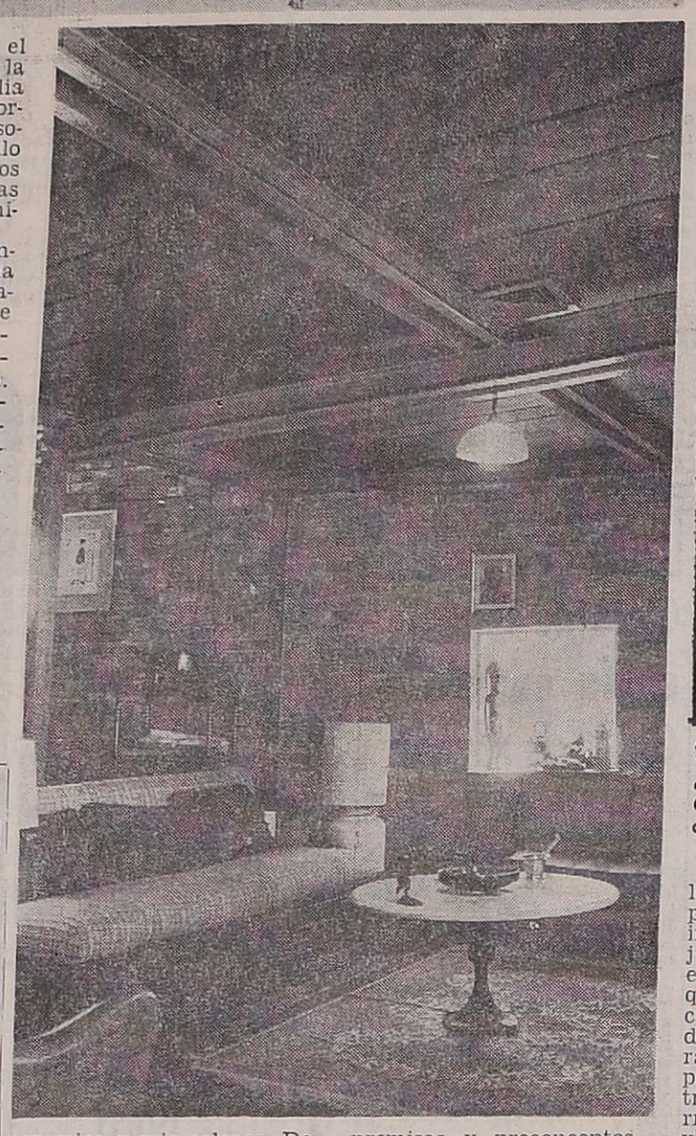

Es así que el arquitecto Bromberg, para el proyecto de su casa de la calle Neuquén 2460, ciudad, se ajustó a las siguientes postulaciones:

—Resolución final de los espacios intimamente ligados a la solución estructural adoptada.

—Resolución final del tratamiento plástico, comprometida desde el vamos con las soluciones constructivas elegidas.

—Participación de la arquitectura con el espacio urbano.

—Flexibilidad en el uso de los espacios funcionales. Conducir al buen uso de los mismos, pero sólo conducir, nunca imponer.

—En lo constructivo, soluciones que simplifiquen la coordinación de los gremios especializados. Mejor es la solución cuando menos etapas de terminación continúan a la primera. (Evitar los revoques, los enlucidos, los revestimientos, etc.).

—Racionalización de los materiales tradicionales (ladrillos) y uso simple de los que la industria nos provee ya elaborados, como, por ejemplo, los perfiles metálicos para vigas y columnas, etc.

—El espacio exterior es un espacio arquitectónico más. Rechazar sistemáticamente los espacios exteriores que "solamente" decoran el objetivo arquitectónico.

—Elección de materiales que simplifiquen a ultranza la conservación de los edificios.

—Los materiales, las soluciones constructivas, así como la idiosincrasia espiritual de los usuarios, son partes indisolubles de la mecánica espacial.

En base a esta serie de premisas y preconceptos, nació la casa que ilustra en parte estas páginas, enclavada y elevada en un lote nuevo, de una nueva porción de la ciudad. La individualizan, en el conjunto edilicio que la rodea, el techo de fibrocemento que cae hacia la calle y crea la generosa galería del acceso, casi oculta para el transeúnte porque la protege la empalizada de troncos que forman el cierre. Los muros y accesos de vidrio, de pared a pared, casi pasan inadvertidos, por la transparencia, y sirven de contraste para enfatizar la presencia de la galería que mira al Este, que por elevada, se llena de cielo.

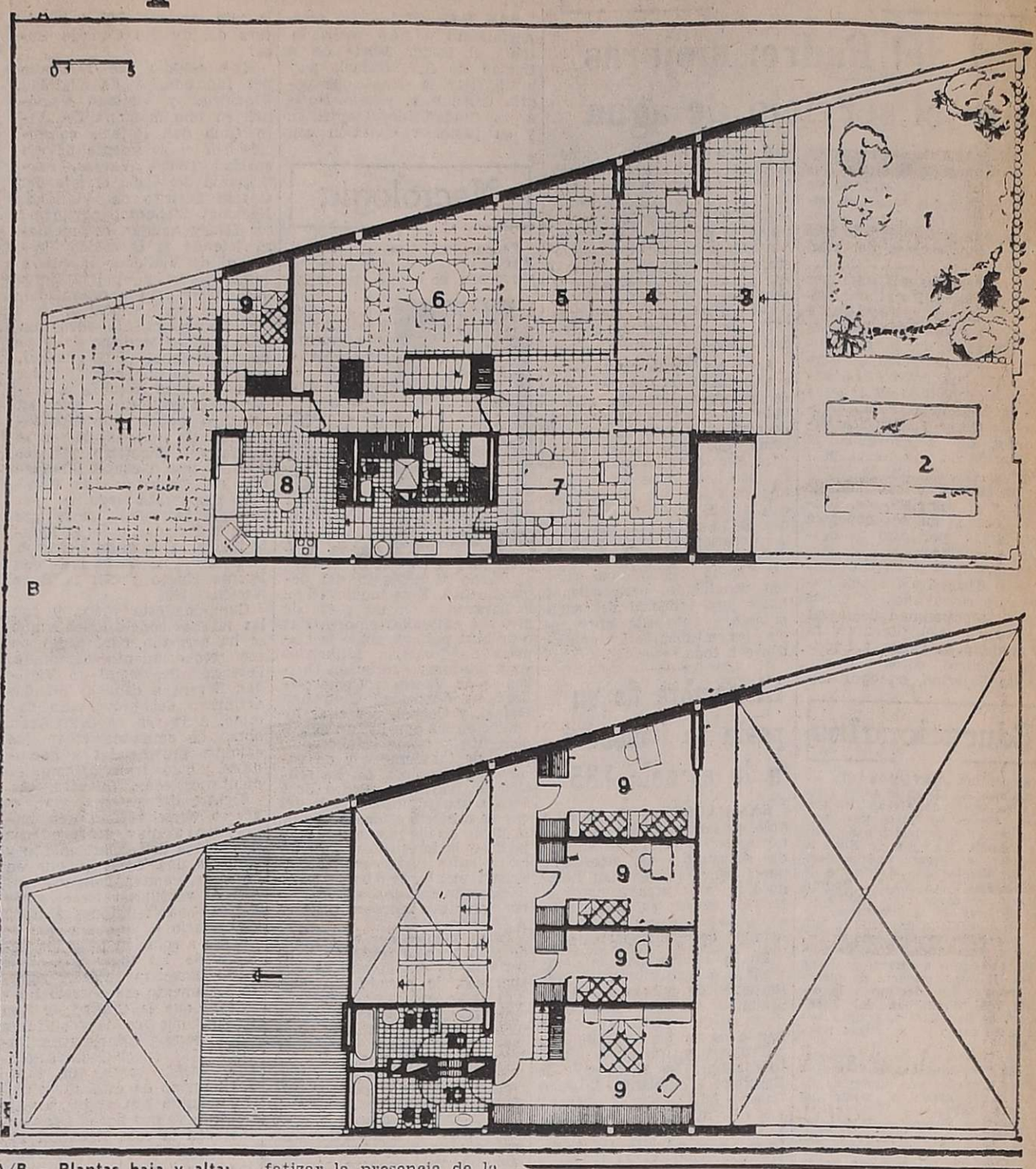

A/B - Plantas baja y alta: 1) Jardín, 2) Garaje, 3) Acceso, 4) Galería, 5) Estar, 6) Comedor, 7) Estudio, 8) Cocina, 9) Dormitorio, 10) Baño, 11) Patio.

Itinerario

En un amplio lote, de gran frente y con tendencia a cerrarse en triángulo hacia el fondo, la casa fue retirada 12 metros de la línea de edificación, dejando un espacio importante para jardín y cochera descubierta. Desde la calle no se ve el interior, porque el muro de cierre —de troncos— y el portón, tienen más de dos metros de alto.

La edificación se eleva un metro sobre el nivel de la calle y se alcanza subiendo cinco peldaños de madera, cuya longitud cubre la casi totalidad de la galería. Esta constituye, prácticamente, el ingreso a la casa.

El muro que separa la galería del interior, es de vidrio de seguridad, al igual que la puerta de dos hojas que guía al recibidor ubicado en la parte central, desde el cual se pasa al estudio del dueño de casa, a la izquierda, a la cocina al frente y al ambiente de estar a la derecha.

Detrás del estar, pero a un nivel superior, se encuentra el comedor, desde el cual arranca la escalera que comunica a la planta alta, lugar de los cuatro dormitorios orientados sobre la calle, que también se vuelcan a una única galería en forma de balcón.

Como los dormitorios ocupan sobre el frente el espacio que en la planta inferior corresponde al estar, ello determina que el comedor crezca en un espacio de doble altura, que alcanza su nivel superior sobre el balcón del pasillo de los dormitorios, y el inferior en el muro que comunica con el patio de servicio y hacia el cual cae el techo de la parte posterior de la vivienda.

De esta casa ha escrito la arquitecta Marina Waisman, en el ya citado número de la revista "Summa": "La tradición se busca en la tipología espacial; una tradición que casi parece remontarse a alquerías medievales: el patio cuadrado (cubierto en este caso) rodeado por dos pisos de galería; la cocina también cuadrada (y este es un signo de voluntario apartamiento de los

(Pasa a la Pág. 9, Col. 2ª)

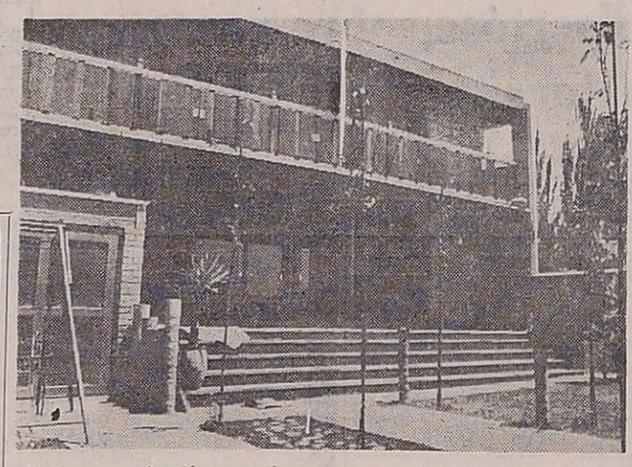

vivienda y Confort

SOMECA s.a.
SOCIEDAD MENDOCINA DE CALES Y AFINES
OFERTAS DEL DIA
Electro Eyector "ELISALT" $ 5.700.—
Emulsión viscosa x 200 litros $ 7.000.—
Velo de fibra el rollo $ 4.777.—
Caño de hormigón comprimido de 0,064 x 0,60 de albañal c/u. $ 100.—
Botiquín de 1 cuerpo, 1ª calidad $ 1.560.—
Pileta azulejada, colores varios $ 3.800.—
Línea completa de pinturas Alcántara y Colorín
MACIO
PRECIOS ESPECIALES A EMPRESAS CONSTRUCTORAS Y REVENDEDORES
URQUIZA 357 TEL. 250158
Y PARAGUAY 2532/44
TEL 232337 MZA.
2|11|F|2|11

BLOQUES CALADOS DE HORMIGON COMPRIMIDO
ORNABLOCK
Medidas 33 x 33 x 9,5 cmts.
PARA CIERRES, BALCONES, COCHERAS, DIVISIONES, etc.
IDEALES PARA TERRAZAS
ECONOMIA Y BELLEZA
RAWSON al 600 - Godoy Cruz
(Frente a Cervecería Andes)

HOESCH
PERFILES STANDARD PARA CARPINTERIA METALICA
HOESCH ARGENTINA S.A.I. y C.
Carlos Pellegrini y Viamonte - V. Alsina
Tel: 208-8035/39 y 8030
Representante en Mendoza: ACERMET S.R.L.
T. Di Tella 154 — Godoy Cruz — Mendoza
Tel. 224925 y 220680 — Telex 043 — 735

GABI REVESTIMIENTOS
Tiene lo que Ud. necesita en:
PISOS: Cerámicos, goma, alfombras y parquet
AZULEJOS: decorados con modelos propios
REVESTIMIENTOS: Vinílicos, madera, metal y Glasiris
RIFERIA ARTESANAL CORTINAS || PUERTAS PLEGADIZAS CIELORRASOS
Vea exposición en
PATRICIAS MENDOCINAS 915 - T. E. 292087 - MENDOZA
2|11|F|46033|2|11

ARASOL
TOLDOS DE ALUMINIO
EL UNICO QUE CONSIGUIO PONER NERVIOSO AL SOL
MODERNA FABRICA INTEGRAL DE TOLDOS DE ALUMINIO
AGUSTIN O. POLLARI
Calidad-Seriedad
Precio-Financiacion
EXPOSICION Y VENTAS:
CORDOBA 149 - TEL. 221028
GODOY CRUZ - MZA.

Transportes Elías R. Bonino
Cemento a granel - Bolsas y cargas generales - 32 años al servicio de la Construcción - Seriedad y Prestigio.
TRANSPORTAMOS A CUALQUIER PUNTO DEL PAIS
Tarifas sin aumentos desde abril de 1976.
CONSULTE PRECIOS
Solicite su Cuenta Corriente.
San Miguel 1742 - Las Heras - Teléfs. 259018 - 252661 — MENDOZA —
2|11|F|46038|2|11

GIRO s.a. maderas
VIDELA CASTILLO 289
LAS HERAS - T. 230068
Cedros, Terciados
Chapas,
Machimbres
Lenga Fueguina
VISITE NUESTRO NUEVO LOCAL
2|11|F|46030|2|11

AHORA...EN TODA LA LINEA!
OFERTAS ESPECIALES:
PILAS ALTO CONSUMO - Chicas .. $ 34
PILAS ALTO CONSUMO - Medianas $ 37
PILAS ALTO CONSUMO - Grandes . $ 47
PILAS BLINDADAS - Chicas ..... $ 25
PILAS BLINDADAS - Medianas ... $ 27
PILAS BLINDADAS - Grandes .... $ 35
PILAS COMUNES - Grandes ..... $ 31
PORTALAMPARA DE BAK c/chicote $ 19
FICHA MACHO T/M. ..... $ 28
CORDON P/PLANCHA de 2x0,80 .. $ 37
CONDUCTORES TODAS LAS MEDIDAS
ILUMINACION GENERAL

SANITARIOS GRIMA ANEXO ELECTRICIDAD
URQUIZA 301 esq. JOSE F. MORENO - Tel. 253842
2|11|F|46052|4|11|A

LA MAGIA DEL FUEGO, PARA UNA CASA MAS BELLA!
PISOS REVESTIMIENTOS MAYOLICAS CERAMICOS
ecomuro
FRANCISCO FABREGA
OLASCOAGA 1375 — Tel. 216463 — LAS HERAS
MENDOZA

parquet
PEDRO BAJDA e HIJOS
BENAVENTE 4325
Tel. 261627
VILLA NUEVA
GUAYMALLEN
MENDOZA
BAC pub. s.a.

SAN JOSE
piensa en su casa
Y lo hace con seriedad.
Con la responsabilidad propia de una gran empresa.
Una vasta línea de productos cerámicos, ladrillos huecos, portantes, viguetas pretensadas y elementos de techo, hacen de CERAMICA SAN JOSE, la organización industrial que mejor piensa en su casa.
CERAMICA SAN JOSE
Acceso Norte esq. Santa Fe
T.E. 21-8305 - 25-4677
Ruta 7, Km 1036-San Martín-Mendoza
PIENSE EN "LA CASITA" SAN JOSE
SAN JUAN-SAN LUIS-MENDOZA-BUENOS AIRES-ROSARIO
CORDOBA NEUQUEN.

PAGUE POCO... por la conquista del espacio!
FABRICAMOS A MEDIDA
Créditos
Muebles
PLACARES INZIRILLO
Las Heras 45 - Mendoza

CORTINAS DE ENROLLAR Madera, Aluminio, Plástico
DIVISORES DE AMBIENTES PUERTAS PLEGABLES Madera, Telas Vinílicas, Plásticas
FABRICA DE PERSIANAS AMERICANAS Venta de Flejes y Accesorios
CORTINADOS Voile, Marquissette VENTA Y COLOCACION
CARPINTERIA METALICA STANDARD
Fábrica de Cortinas LAZARTE
PADRE ARCE 113 - TEL. 220501 - GODOY CRUZ

MonimaR
MUEBLES DE COCINA
EXTRACTORES
DECORACIONES
PASO DE LOS ANDES 208
CREDITOS A SOLA FIRMA

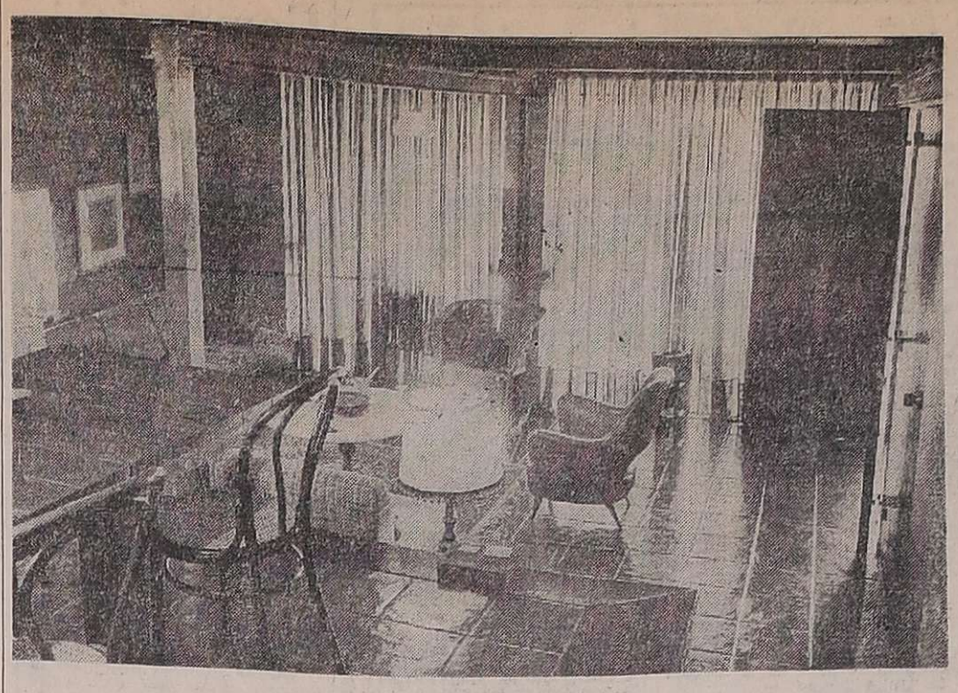

Materiales y técnica

(Viene de la Pág. 8)

tipos modernos corrientes), pero todo esto está construido de un modo que me atrevería a calificar de brutalista: estructura de hierro a la vista, muros de ladrillos también a la vista, entrepisos de madera. La intención es que la obra no requiera "terminaciones" superpuestas a la construcción propiamente dicha; el efecto es una austera rudeza, que se conjuga de modo muy interesante con las alusiones primitivistas a la organización espacial".

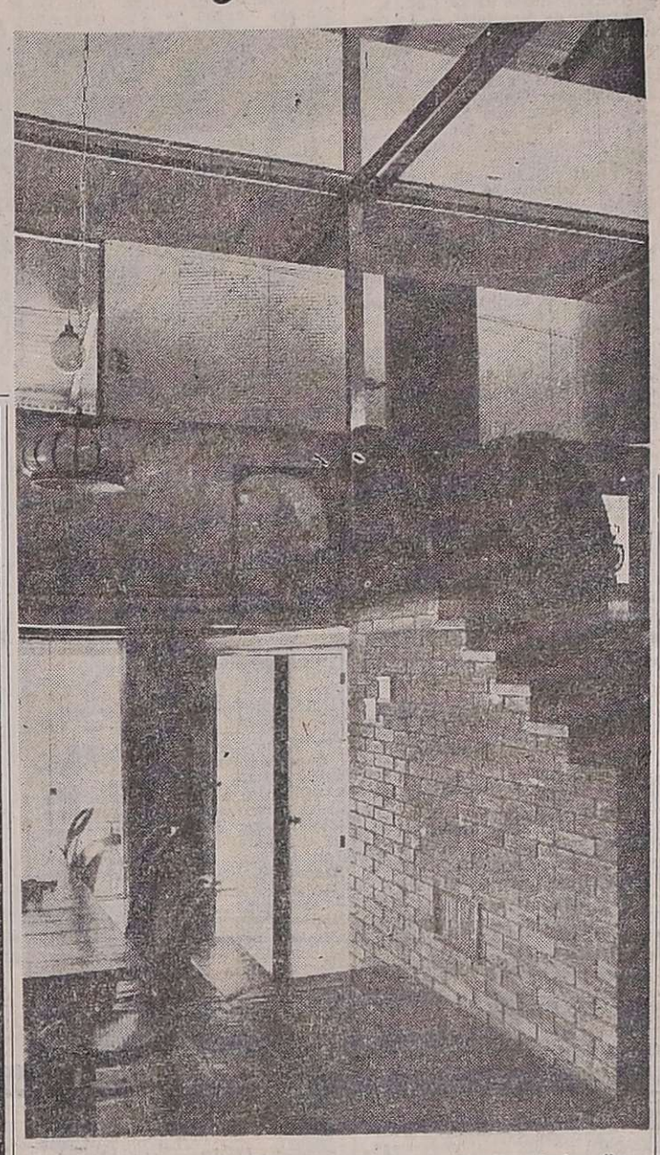

A nuestro modo de ver, sumamos el detalle de la galería que mira al naciente en el haber de añoranza localista de antaño que ostenta esta casa. Adherimos en lo demás a la opinión autorizada de la arquitecta Waisman, haciendo resaltar el hecho de que con materiales disímiles, pero genuinos, como el hierro, la madera y el vidrio, aparte del ladrillo visto y los pisos de baldosa roja, se ha logrado, aparte del efecto espacial extraordinario, una calidez ambiental sumamente hogareña.

Pero quizás el aspecto técnico es el que proporcione una información más útil. De él transcribimos los conceptos siguientes de la memoria descriptiva del autor de la obra:

Memoria técnica

El sistema constructivo adoptado, es una propuesta de uso de materiales tradicionales provistos por la industria, de manera tal que evite procesos innecesarios y reduzca tareas en obra.

El sistema propuesto, si bien hace uso de materiales y métodos constructivos tradicionales, desecha los más artesanales y adopta los más industrializados. Los elementos constructivos llegan a obra en el estado más definitivo posible, soslayando así las tareas de terminación y acabado, tan costosas, lentas y complicadas, como ser los revoques, enlucidos, revestimientos, encofrados, gremios especializados, etc.

Las estructuras, entrepiso y cubierta pertenecen a las denominadas construcciones en seco, con el objeto de simplificar los procesos ulteriores que necesariamente exigen los hormigones, revoques, etc.

Es motivo de excepción las paredes medianeras por obvias exigencias municipales y los tabiques correspondientes al paquete sanitario, a los efectos de no adoptar soluciones especiales para una vivienda diseñada exclusivamente para un usuario conocido y de ninguna manera perteneciente a un sistema industrializado de la vivienda.

El autor adopta una postura frente al complejo constructivo desentendida de prejuiciosas soluciones tradicionales.

Todos los detalles de los distintos interiores de esta casa muestran la armonía lograda entre diseño, materiales y equipamiento.

Se adoptó una estructura totalmente metálica: columnas: tubos estructurales 100x100; vigas: perfiles metálicos UPN 12 y UPN 10; correas: tubos estructurales 80x80.

Las vigas transversales y longitudinales cumplen con las condiciones de arriostramiento necesarias para resistir los esfuerzos provenientes de los movimientos sísmicos, propios de la región.

La unión de los elementos estructurales (columnas, vigas y correas de la cubierta) se efectuaron exclusivamente con soldadura, según reza en los detalles 1, 2 y 3; evitándose las soldaduras a tope, a los efectos de simplificar y abaratar la ejecución.

Las medianeras, como consecuencia de las solicitaciones sísmicas, están vinculadas íntimamente a la estructura.

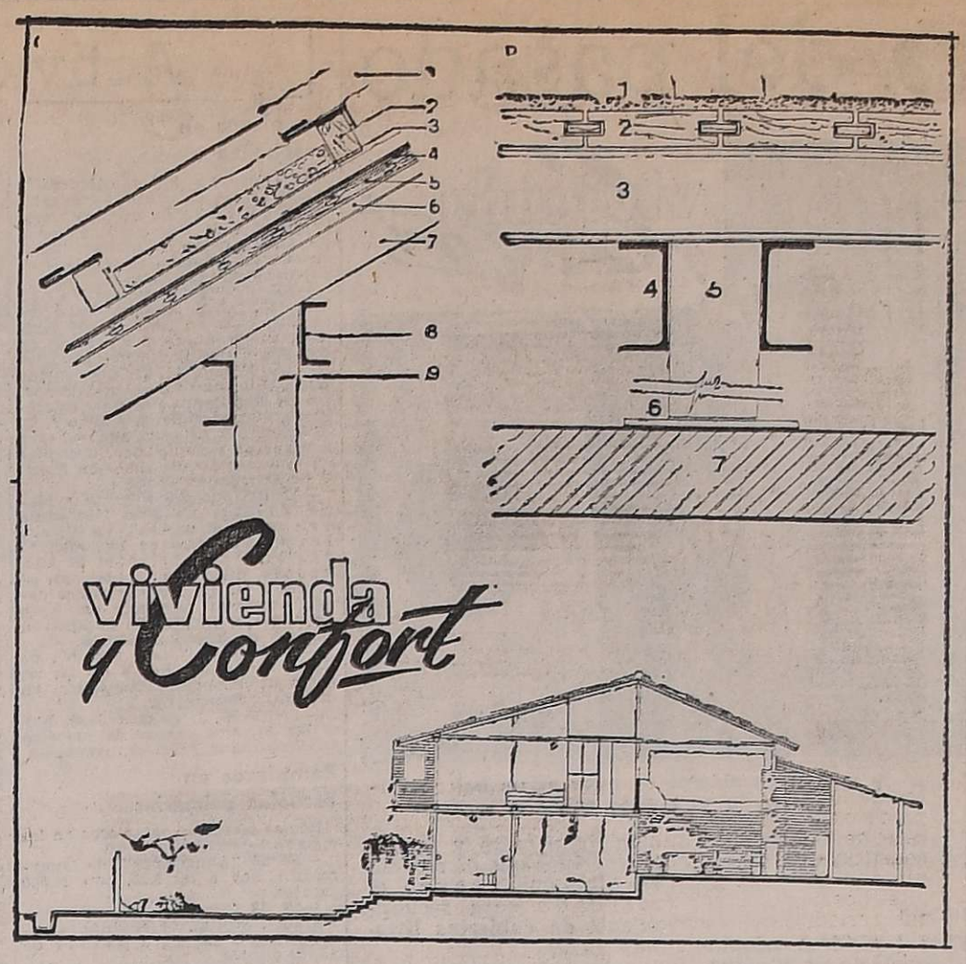

C - Detalle de la cubierta: 1) Chapa de fibrocemento, 2) Tirante 2"x3", 3) Poliestireno expandido, 4) Aislación hidrófuga, 5) Cielorraso de madera, 6) Tirante 1"x2", 7) Correa tuvo diám. 80, 8) UPN 10, 9) Columna tubo diám. 100. D - Detalle entrepiso: 1) Piso de alfombra, 2) Lapacho machimbrado, 3) UPN 10, 4) UPN 12, 5) Columna tubo diám. 100, 6) Planchuela 26x20, 7) Platea. - E- Corte longitudinal.

La estructura así planteada quedó expuesta en su totalidad en la solución plástica final. Esto, no como consecuencia, sino como principio constructivo rector e ideología de diseño.

Las columnas y las vigas correspondientes a los cerramientos, ofician simultáneamente como marcos y dinteles de los mismos, pues tanto los paños fijos como los móviles son paneles de cristal de seguridad. Esta solución fue adoptada como producto de un análisis económico y simplificador, en oposición a la tradicional de marcos, vitrea y rejas independientes de la estructura o mampostería de cerramiento. Esta solución evita también la intervención de algunos gremios y disposiciones constructivas de factura artesanal, que se trataron de evitar en toda la obra.

La estructura ha sido protegida y terminada con una pintura de esmalte color ocre, similar a la de la cerámica.

Entrepiso

Con miras a evitar el lento proceso de los encofrados, consistente en un machimbrado de madera dura de 2" de espesor (anchos 6" a 15") con capacidad de absorber luces de hasta 2,50 m.

Este machimbrado llega a obra con la cara inferior ya provista del acabado de terminación, en medidas exactas para abulonar en una estructura metálica, en que las distancias entre elementos no sufrirán modificaciones con revoques, revestimientos o ningún otro material de terminación.

Permite, además, embellecer los espacios de los

(Pasa a la Pág. 10, Col. 1ª)

TOLDOS DE ALUMINIO CUYO
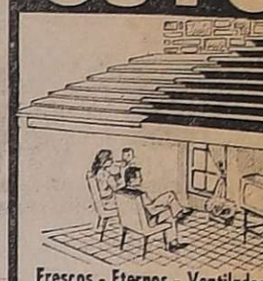
Frescos - Eternos - Ventilados
Los Mejores Precios de Plaza
Planes de Pago a Convenir
Instalamos en 24 horas
Garantizamos su toldo. Visite
Consulte sin ningún compromi
BELGRANO 1286 - GODOY C
Tel. 220217

DECORACI
ALFOMBRADO
CORTINADOS
REVESTIMIENTO
CIELORRASOS
PISOS / CERAMICOS
denie
SAN MARTIN 1024
Tel.: 292233 - 29225

PERFILES DE ALUMINIO PARA CUBREBAÑERAS
CAMEA
Metales
GODOY CRUZ
S. R. L.
C. LORENZINI 48 • Tel. 226147
G. CRUZ (POR AV. S. MARTIN AL 200

Para Comprar Barato..!
Sanitarios GRIMA
Ofertas Especiales

BOTIQUIN 1 cuerpo	$	950
CAÑO PLASTICO de ½ pulgada	$	32
CALEFON TERMICO De 110 litros	$	31.500
JUEGO DE BAÑO Loza blanca. Compuesto de inodoro, bidet y lavatorio	$	5.800
BOTIQUIN 3 CUERPOS De fórmica - Lujo	$	4.500
COCINA 3 quemadores y parrilla	$	9.500
TURBOCIRCULADOR	$	8.900
VENTILADOR DE PIE	$	9.200
CAMPANA COCINA Común, con caño	$	530
RUBEROID Nº 15, 3 por clientes	$	850
JUEGO DE LOZA De color, 1ª calidad	$	9.500
MUEBLE PARA COCINA De 1,80 mts. madera plastificado	$	8.900
MUEBLE IDEM Medida 1,60 mts.	$	8.320
MUEBLE IDEM Medida 1,40 mts.	$	7.910
MUEBLE IDEM Medida 1,20 mts.	$	7.400

AMOBLAMIENTOS PARA COCINA
AZULEJOS "SAN LORENZO" - LOZA Y ACCESORIOS "FERRUM" Y TODA LA LINEA DE MATERIALES PARA LA CONSTRUCCION
EXPOSICION - VENTAS
Urquiza y Montecaseros. T. 253842 y 251206
2|11|F|46051|4|11|A

SISTEMA DRH
CORTINAS AMERICANAS
t. pagés
CONJUNTO MECANICO
de gran justeza y duración
Sistema largamente experimentado con total garantía de perfecto funcionamiento
EXIJALO!
Fabricante
DINO CONTE
CORONEL PLAZA 601
Tel. 256965 - Mza.
2|11|F|46024|2|11

HOESCH
ENCOFRADOS METALICOS PARA HORMIGON
Tableros
Viguetas extensibles
Puntales regulables
Encofrados para columnas
Encofrados especiales
HOESCH ARGENTINA S.A.I.
Carlos Pellegrini y Viamonte - V. Alsina
Tel: 208-8035/39 y 8030
Representante en Mendoza: ACERMET S.R.L.
T. Di Tella 154 — Godoy Cruz — Mendoza
Tel. 224925 y 220680 — Telex 043 — 735

EL PLATA S.A.I.C. y A.
MADERAS - FERRETERIA - HERRAJES
JOSE F. MORENO 1621 - TEL. 217134 - 217417 - MZA.
Distribuidores Oficiales en Mendoza de:
TOMAS FRANCINELLI Y CIA. S. A.
FABRICANTE DE LA AFAMADA LINEA DE
HERRAJES DIAMANTE
El más completo surtido en herrajes finos para obras y muebles.
MAGIO

compañía integral de limpieza
LIMPIAMOS SUS ALFOMBRAS
PISOS ALFOMBRADOS
JUEGOS DE LIVING
GARANTIZAMOS ANTE TODO EFICIENCIA Y RESPONSABILIDAD CONSULTENOS
• GARANTIA • SERIEDAD • RESPONSABILIDAD
TEL. 220283
Sida Pub.

PARQUET DE MADERA
PLANES DE 5 - 8 y 10 MESES
SCALA
Gutierrez 492 esq. Chile.
Tel. 252537 - Mza.

SOLO TRABAJAMOS CALIDAD Y MARCAS
CASA Forconi
MATERIALES de CONSTRUCCION, FERRETERIA, SANITARIOS ELECTRICIDAD, PINTURA
REVESTIMIENTOS IGGAM:
SALPICRETE SUPER IGGAM - MAYOLICAS IGGAM
CEMENTO BLANCO-TAPURU - SILISTON.
CERESITA lata 10 lts. $1.400
TROPERO SOSA 81 Mza. 5ta. Sección - Tel. 243857 entre Pueyrredón y Luzuriaga.

CORTINAS
TABLILLAS
INDIVIDUALES
MANUEL MENDOZA Y CIA.
MORON 258 - TEL. 290310 - Mza.
ESTACIONAMIENTO PROPIO

BAZAR y MENAJE
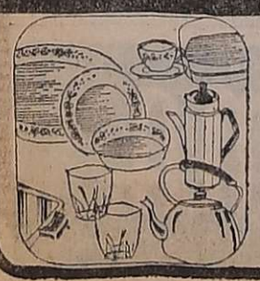
Juegos de baterías
de vajilla, de té.
CREDITOS
FERRETERIA ALSINA
SAN MARTIN 1252

JUAN PEDRO AVILA
LA CASA DE LAS MIL PUERTAS
OFERTAS DE LA SEMANA
PORTÓN METÁLICO 2,40 x 2,00
$ 23.500
PEDRO MOLINA 1260 - GLLEN. - TEL. 257293

HIDRO-BRONZ®
es lo mejor en todo sentido
y tiene el mejor precio: La Calidad
Es el precio que Ud. está dispuesto a pagar por una instalación perfecta. Los tubos HIDRO-BRONZ son el medio más apropiado para la conducción de agua fría, caliente y calefacción.
La técnica de fabricación es la técnica DECKER
HIDRO-BRONZ es lo mejor en todo sentido, y lo distribuye
DISTRISAN S.A.
DISTRIBUIDORA MAYORISTA EXCLUSIVA
Legítimo HIDRO-BRONZ "S"
Legítimo HIDRO-BRONZ "E"
HIDRO-BRONZ Conex
HIDRO-BRONZ T-A
Legítimos accesorios con el símbolo HB
Y caños de bronce roscado "DECKER 85"
Hidro-Bronz Aprobado por OSN
DISTRISAN
distribuye únicamente productos de calidad!
José M. Moreno 1130/34 - Capital (Cº 1424) - Tel. 923-2806/3262/1203
2.11.F.4397

ñoranza del pasado

vivienda y Confort

El cálido y moderno ambiente de estar es un balcón volcado hacia el mundo exterior.

(Viene de la Pág. 9)

les inferiores (estar, dio, hall de acceso) gozan de un cielorra- le madera de fuertes iones.

sta solución estética los cielorrasos está npañada con el ladri- isto y pisos de calca- rojo de 30x30 de super- irregular, colocados a a recta.

cara superior del en- so de madera, solado s dormitorios está cu- a con alfombra de pa- pared, resolviendo así una aislación acústica suficiente para una vivienda.

Cubierta

Fiel al sistema adoptado, consiste en un machimbrado de madera que también llega a la obra con el acabado de la superficie terminado (con una pasta a base de cera, cola y colorante) y que se coloca sobre las correas de tubos estructurales previamente soldadas a la estructura.

El machimbrado oficia simultáneamente para:

a) Cielorraso para dormitorios, cocina y comedor; este último ubicado en un espacio de doble altura desde donde balconea la circulación de los dormitorios. Este espacio constituye (a la manera de los patios cerrados de las casas coloniales) el estar diario y todas sus variantes funcionales de la familia.

b) Encofrado y andamiaje del resto de la cubierta. Las capas de aislación hidrófuga y térmica completan con chapas de fibrocemento el resto de la cubierta (ver detalles Nº 2 y 3).

Las chapas de fibrocemento, que reciben una pintura atérmica de color claro, fueron adoptadas por su rapidez de colocación, bajo costo y seguridad técnica que ofrece, entre otras que provee el mercado para recubrimiento de cubiertas livianas.

Muros y tabiques

A excepción de las medianeras y tabiques del paquete sanitario y 5 pequeños muros de absorción de solicitaciones sísmicas transversales, son de doble capa de panelco de 19 mm. con cámara de aire intermedia y mamparas de hojas móviles en los niveles inferiores, con el objeto de conseguir en circunstancias especiales, la unificación funcional y espacial del estar con el vestíbulo y el estudio; estos últimos vinculados estrechamente con una generosa galería orientada al Este, sombreada en verano durante la mayor parte del día.

Criterio espacial

El comedor, el estar y el estudio gozan permanentemente del jardín, que se vincula, a su vez, espacialmente con el espacio urbano.

Puede observarse que la casa ha sido sobreelevada aproximadamente 1 m. y retirada 12 m. de la línea municipal, para enfatizar el vínculo espacial con el entorno urbano desde las zonas de estar.

Se consigue así, que todos los ambientes de los niveles inferiores y los dormitorios del nivel superior (provistos todos de un balcón común) convivan con el jardín y el espacio urbano.

Según puede advertirse en el corte longitudinal, el servicio y el comedor se encuentran emplazados a medio nivel del privado (planta alta) y de la recepción y el estudio (planta baja), logrando un uso más confortable de las consultas entre las zonas fundamentales.

Por último, el vestíbulo-recibidor, de dimensiones generosas, oficia claramente de ente distribuidor de las circulaciones principales.

Actividad educacional

Remplazos en enseñanza media

Se ofrecerán horas cátedras y cargos en las siguientes escuelas:

—ENET Nº 2 "Ingeniero Alvarez Condarco", de Godoy Cruz, hoy a las 11, un cargo de maestro taller enseñanza práctica, Mecánica, turno mañana, interinas.

—ENET Nº 1 "Ingeniero Pablo Nogués", hoy a las 8.30, dos horas de Geografía en 3er. año, 5ª división, turno mañana; seis horas en Estática y Resistencia de Materiales, en 4º año, 1ª división, turno tarde, interinas; un cargo de maestro de Enseñanza Práctica (mecánica), turno mañana, suplente. El ofrecimiento es para aspirantes a interinatos y suplencias inscriptos en la Junta de Clasificación Zonal V de Enseñanza Técnica.

—Escuela de Bachillerato y Magisterio Especializado "Herminia Morales de Ramponi", de Villa Nueva, tres horas de 1er. año, 1ª división, y tres horas de 2º año, segunda división, suplencias, el jueves a las 10. Los aspirantes deben presentar fotocopia del bono de puntaje, certificado de aptitud física y de buena conducta.

—Nº 20 - H, "Juan Manso", de Costa de Araujo, hoy a las 14, un cargo de Economía Doméstica, en carácter remplazante.

—ENET Nº 1, de San José, hoy a las 18, tres cargos de maestro de Enseñanza Práctica, suplentes.

Remplazos en escuelas primarias

Hoy se ofrecerán remplazos en las siguientes escuelas:

—Nº 82 "Almafuerte", de Guaymallén, hoy a las 8.30, con 16,500 puntos.

—Nº 13 "General José de San Martín", capital, de enseñanza común, hoy a las 10, a partir de 15,160 puntos.

—Nº 55 "Dr. Roque Sáenz Peña", de Godoy Cruz, a las 14.30, de enseñanza común, turno tarde, con 13,982 puntos en orden decreciente.

—Nº 136 "María Luisa Duhagon", de Puente del Inca", de maestra de grado, hoy a las 11.30.

—Nº 108 "Tomás Alva Edison", hoy a las 8.30, tres remplazos de maestra de grado, para aspirantes inscriptos, no inscriptos y a titulares en turno contrario.

—Nº 56 "Dr. Tomás Godoy Cruz", de Godoy Cruz, hoy a las 10.30, de enseñanza común, en turno intermedio, con 15,250 puntos o menor.

—Nº 51 "Dr. Guillermo Rawson", dos de maestra de grado, con puntaje 18,500, turno mañana, hoy a las 9.

—Nº 84 "Alejandro Mathus", de El Bermejo, Guaymallén, hoy a las 9, de enseñanza común, a partir de 13,950 puntos.

—Nº 4 - D "Profesor Jerónimo Simpon Semorille", de Guaymallén, dos de maestra de grado especializada, hoy a las 9.30.

—Nº 121 "Juan Gregorio Las Heras", de Las Heras, hoy a las 9, de enseñanza común, a partir de 11,750 puntos.

—Nº 100 "Guillermo Cano", de Guaymallén, dos de enseñanza común, hoy a las 10, con 15,910 puntos en orden decreciente.

—Nº 31, del Barrio General San Martín, Capital, hoy a las 11, de maestra jardinera, a partir de 8,942 puntos en orden decreciente.

—Nº 281 "Bernardino Rivadavia", de Rivadavia, de Educación Física, turno mañana, hoy a las 10.

Curso de perfeccionamiento. — Supervisión Seccional de Escuelas Nacionales comunicó al personal directivo del Gran Mendoza que continúa abierta la inscripción para el curso de "Planeamiento a nivel escuela". El mismo se dictará a partir del 8 del corriente, con el auspicio del Instituto Bernasconi. El personal asistente será relevado de funciones.

Escuela ENET Nº 1 "Ingeniero Pablo Nogués". — La dirección del establecimiento informó que a partir de la fecha y hasta el 19 del corriente recibirá, de lunes a viernes y de 8 a 12, solicitudes de inscripción para aspirantes a ingreso a primer año.

Citación a docentes. — Inspección Técnica de Educación Física, sección 4, citó a un ensayo general para mañana a las 8.30, a todo el personal docente de esa especialidad y alumnos del departamento Godoy Cruz que participan en las "Galas Gimnásticas Deportivas". La reunión se hará en la Escuela Nº 52 "Julio Lemos".

Director de Edificios Escolares. — Por decreto 2752 el Gobierno de la Provincia aceptó la renuncia presentada por el director de Edificios Escolares, señor Esteban Salmunovic.

En el cargo fue designado el señor Oscar Jacinto de La Colina.

Reunión de directores. — Inspección Técnica Seccional de Educación Pre Primaria citó a reunión a los directores cuyas escuelas posean secciones de jardín de infantes, de Godoy Cruz.

—Nº 129 "Coronel Manuel José Olascoaga", de Las Heras, hoy a las 10, de enseñanza común, con cualquier puntaje.

—Nº 141 "Cadetes de Aeronáutica", de enseñanza común, con puntaje libre, hoy a las 10.

Escuela Técnica BT. 4 de La Paz — La Dirección de la Escuela Técnica Agraria B.T.4 ha dado a conocer las fechas de presentación de solicitudes de inscripción a primer año y también para permisos de exámenes. Para los alumnos que deban rendir exámenes previos, libres y regulares, deberán presentar las solicitudes de permisos hasta el 15 del actual, en horario de clases ante la secretaría de la escuela. Los exámenes serán tomados entre el 1 y 4 de diciembre próximo. Para los alumnos regulares la fechas de exámenes serán del 6 al 21 de diciembre. Con respecto a los aspirantes a primer año en 1977, las solicitudes deberán presentarse entre el 1 y 9 de diciembre, acompañando a la misma la siguiente documentación: certificado de 7º grado; 2 fotos 3 x 3; copia acta de nacimiento, cédula de identidad; y certificados de buena salud, buco-dental, antivariólico, antidiftérico y antitetánico. Los aspirantes a primer año deberán rendir el 10 de diciembre una prueba de conocimiento.

Jardín de Infantes de la Escuela Normal Superior "Tomás Godoy Cruz". — La Dirección de este jardín de infantes informó que la inscripción de los aspirantes para el período lectivo 1977 se realizará el 4 y5 de este mes, de 16 a 18. Se deberá presentar copia de la partida de nacimiento la que, en los casos de haber nacido el aspirante fuera de la provincia, deberá ser legalizada. La edad reglamentaria es de cuatro años cumplidos o por cumplir al 30 de junio de 1976 para la primera sección, y de 5 años cumplidos o por cumplir al 30 de junio de 1976, para la segunda sección.

Escuela de Comercio de Las Catitas. — La Dirección de la Escuela Nacional de Comercio ha informado que la inscripción de alumnos para ingresar a primer año, se cumplirá entre los días 15 y 19 del actual de 14.30 a 18, en días de clase. Asimismo indica que las solicitudes deberán ir acompañadas de la siguiente documentación: certificado de 7º grado, copia acta de nacimiento; certificados de vacunas (antivariólica, antidiftérica, antipolio, B.C.G. y buco-dental) y certificado de buena salud. Con respecto a los permisos de exámenes libres y previos deberán ser presentados por los interesados entre los días 15 y 23 en el horario y días indicados anteriormente.

Torneo intercolegial de fútbol. - La Escuela Nº 334 "Patricias Mendocinas" organizó un torneo intercolegial de fútbol con la Escuela Nº 325 "Simón Chávez". Resultaron ganadores los alumnos de este último establecimiento, quienes recibieron el trofeo donado por el "Club de Maestros Mendocinos". El intercambio sirvió para estrechar vínculos de amistad y cordialidad entre ambas escuelas.

Escuela Nº 4 B.M. "José Vicente Zapata". - La dirección del establecimiento informó que a partir del 15 del corriente y hasta el 19 se inscribirá para ingresar a primer año. Para retirar solicitud de ingreso y pedir informes, los interesados deben dirigirse a Belgrano 1055 de Ciudad, de 8 a 12.30 y de 14.30 a 18.

Universidad del Aconcagua. Escuela de Fonoaudiología. - Los alumnos que están cursando seminario deberán presentarse hoy a las 20 para recibir el material para la aplicación de las pruebas.

Suplencia de vicedirectora. - La Escuela Nº 11 "Daniel Videla Correas", ofrecerá hoy a las 9 una suplencia de vicedirectora del establecimiento.

Sección 20 y 21 de Luján. - Las inspectoras técnicas seccionales informaron al personal directivo y a los docentes de 6º y 7º grados que las jornadas pedagógicas continuarán el viernes 5, a las 16.

Citan a directores de Rivadavia y Capital, Sección 4. - Comunicó la Dirección General de Escuelas que deberán cumplimentar en sus respectivas sedes informes sobre comisión cooperadora al 4-9 los directores de las escuelas números 11, 15, 18, de Capital y números 287, 288, 283, 285 y 281 de Rivadavia.

Comisión cooperadora. - La Escuela Nº 325 "Simón Chávez" de Lavalle, dio a conocer la nómina de integrantes de su comisión cooperadora. Está conformada de la siguiente manera: presidente, Julián Torrecilla; vicepresidente, Ramón González; tesorero, Juan Carlos Sastre; prosecretario, Silverio Campos; vocales, Ignacio Honorez, Emilio Honorez y Marcos Campos; revisores de cuentas, José Olmedo y Juan Manuel Valero; asesora: Rosa Elsa Lucero de Carrillo.

El INV celebrará el sábado su 17º aniversario

El Instituto Nacional de Vitivinicultura organiza los actos conmemorativos del décimo séptimo aniversario de su creación, a celebrarse el próximo sábado. Ese día se recuerda la sanción de la ley 14.878 que creó el organismo.

La intervención en el INV designó una comisión de festejos que trabaja para esta celebración.

Los actos centrales se realizarán el mismo día 6 en la ciudad de Mendoza y otras ceremonias similares se efectuarán en las seccionales y distritos del INV en todo el país.

A los actos centrales en Mendoza asistirá personal de las seccionales más cercanas.

Ese día se oficiará por la mañana una misa de acción de gracias y de recordación del personal fallecido.

Luego, en la sede central del organismo, a las 11.30, se entregarán los premios de los diversos concursos, los cuales han sido programados con el objeto de hacer trascender al mayor ámbito posible la tarea del INV y la importancia de la vitivinicultura nacional. En la oportunidad, además de la entrega de los premios correspondientes instituidos por el organismo y los Bancos Agrario C.I. y Unión Comercial e Industrial, se inaugurará una exposición de los trabajos presentados.

Por la noche se realizará una comida de camaradería del personal del INV, oportunidad en que serán agasajados los agentes que cumplen 25 años de funciones en el Estado Nacional, en el área de la vitivinicultura, comprendiendo los últimos 17 años en el Instituto Nacional de Vitivinicultura.

Los agentes que cumplen estos 25 años en funciones son los señores Jorge J. Maure, de sede central; Patricio F. Turner, Jorge Muiño y José Rizzo, de la seccional Buenos Aires; Carlos A. Carrizo, del distrito Chilecito, en La Rioja; José E. Muñoz y Pérez, del distrito Catamarca; Juan Gómez de la Vega, del distrito Santa Fe; Dolveo L. Guevara, del distrito de Concordia, provincia de Entre Ríos; Julio H. Neyra, del distrito Bahía Blanca, provincia de Buenos Aires, y Rosendo C. Tolaba, de la seccional Tucumán.

Por otra parte, se distribuyeron afiches conmemorativos en todo el país, cuyo autor es el agente del organismo, profesor Agustín José Spezza.

Concurso para periodistas

Con premios instituidos en efectivo por el Banco Agrario C. e I. de Mendoza y el Banco Unión Comercial e Industrial de Mendoza, se ha organizado un concurso para periodistas, que cerró ayer, sobre el tema "Argentina vitivinícola", al que se le da un carácter nacional para profesionales de esa actividad. Las características y bases de este concurso se difundieron oportunamente.

Los premios instituidos son: Banco Agrario C. e I., $ 50.000 y Banco Unión Comercial e Industrial $ 20.000. El jurado se reunirá hoy.

Concurso escolar

Se dispuso también la realización de un concurso literario escolar para alumnos de 7º grado sobre el tema general de la industria vitivinícola. Se realizará con la colaboración y coordinación de los gobiernos escolares de las provincias de Mendoza y San Juan. Estos gobiernos escolares tienen a su cargo la integración del jurado, las bases del concurso y la selección de los tres mejores trabajos que serán premiados por el Instituto Nacional de Vitivinicultura. Este concurso tiene por objetivo crear conciencia en los niños, de la principal zona productora del país, de la significación económica y social de la vitivinicultura.

En las escuelas de Mendoza y San Juan el concurso tiene amplia difusión y las seccionales y distritos del INV y su biblioteca en sede central, ofrecen todo el material que resulte necesario.

Bellas artes

Se efectúan también concursos de arte en las especialidades de grabado, escultura y dibujo sobre el tema "La vid, el vino y la industria vitivinícola".

Se encauzan a través de la Escuela Provincial de Bellas Artes, la que asumió la responsabilidad de dictar las bases y seleccionar los trabajos que serán premiados por el INV.

Los trabajos serán premiados al igual que los escolares, con plaquetas y pergaminos en cada especialidad.

Exposición de trabajos

El mismo 6 de noviembre se inaugurará una exposición de los trabajos premiados.

El INV además invita a los artistas que así lo deseen, a exponer trabajos sobre el tema de concurso en el salón de entrada en Sede Central.

Para ello deben comunicarse con Relaciones Públicas del INV, teléfono 248288.

En San Juan

También en celebración de la fecha, el sábado pasado se realizó un encuentro amistoso de fútbol en cancha del departamento de Albardón, sirviéndose posteriormente un asado criollo en el que participaron los integrantes del cotejo y sus familiares.

Para esta semana, además, se ha previsto el siguiente programa de actos:

Participación en la IV Fiesta Nacional del Sol, en stand adjudicado en el Parque de Mayo, Exposición de productos vitivinícolas y derivados de la uva auspiciados por el INV, Proyección de diapositivas referentes a la vitivinicultura y lugares turísticos de San Juan.

El viernes próximo, a las 22, concierto ofrecido por la Universidad Nacional de San Juan en el salón auditorio, con actuación del barítono Angel Mattiello, de la Orquesta Sinfónica, bajo la dirección de Enrique Ricchi y de la Banda de Policía de San Juan, dirigida por Gilberto Agüero.

El sábado 6, a las 10, misa de acción de gracias, impetratoria por el personal enfermo y en memoria del personal fallecido, a celebrarse en la iglesia parroquial de Ntra. Señora de la Merced.

A las 22.30, cena de camaradería del personal en los salones del Hotel Nogaró, al final de la cual usará de la palabra para referirse al significado de la fecha, el asesor de la subcomisión de Prensa del Club INV San Juan, Jorge Piaggio.

Encuentro técnico en Israel

En relación con el 4º Congreso Mundial de Ingenieros y Arquitectos, que tendrá lugar en Israel entre el 13 y 20 de diciembre próximo, la Sociedad de Arquitectos de Mendoza, que actúa como representante local del ente organizador, anticipa que durante la semana en curso recibirá a un delegado de aquella entidad, encargado de ampliar la información que se tiene del referido evento.

Los profesionales interesados deberán recabar en la sede de la entidad la fecha y hora en que se realizará la referida reunión.

Composición galardonada sobre División Bomberos

En el certamen literario llevado a cabo en conmemoración del sexagésimo noveno aniversario de la creación del Cuerpo de Bomberos de la Policía de Mendoza, resultó ganadora la alumna María Elizabeth Amigorena, de la Escuela "Bartolomé Mitre", de esta ciudad, quien escribió sobre el tema: "Un autobomba en la calle".

El texto de la mencionada composición galardonada es la siguiente: "Se acerca con su potente alarma. El agente de policía le da el paso. La gente espera pacientemente... va a sofocar un incendio.

"La autobomba posee en su interior, materiales que no conocemos. Lleva distintos tipos de mangueras y equipos. Cuando la autobomba aparece en la calle y comienza a ponerse en movimiento, indica que ha ocurrido un incendio. En ella van montados los bomberos. Es muy útil y práctica.

"Quizás muchos niños no la conocen, pues sale a la calle cuando hay siniestros, si no lo hiciera así alarmaría a la gente. La capacidad de este vehículo, permite a los bomberos llevar trajes de amianto, equipos de buzo, picos y mangueras, hachas, cuerdas, ganchos y otros elementos que son utilizados eficazmente para apagar incendios, auxiliar a personas o animales que corren peligro de perecer ahogados, terremotos y derrumbes.

"El 26 de octubre el "Cuerpo de Bomberos de la Policía de Mendoza" celebra su aniversario y ella se vestirá de fiesta porque forma parte de éste. Es uno de los vehículos más y mejor utilizados por estos servidores públicos.

"Recordemos siempre que el fuego es un terrible enemigo y que si hay un incendio, ella va a salir a la calle a combatirlo".

Programas de Radio y TV

Ofrecemos a continuación los programas de acuerdo con el detalle que nos han suministrado las respectivas teleemisoras.

Canal 7 - Mendoza

12.25 Apertura y santoral.
12.30 El pájaro loco.
13.00 Actualísimo desde el Club Mendoza de Regatas.
14.00 Buenas tardes, mucho gusto.
15.30 La mujer, con Blackie.
17.00 El amor tiene cara de mujer.
18.00 El show de los Tres Chiflados.
18.30 El mundo de Calculín.
19.30 El festival de Tom y Jerry.
20.00 The Midnight Especial, con Bee Gees - Paul Anka.
21.00 Noticiero 7.
21.55 Borocotó en familia.
22.00 El arte de Maia Plissestkaia Segundo acto de "El lago de los cisnes".
22.30 El mundo del espectáculo. Hoy: El rebelde, c|Anthony Quinn y Rossana Schiafino.
0.30 Palabras para recordar. Secret. Medios Comunic.

Canal 9 - Mendoza

12.30 Noticiero en directo.
13.30 Almorzando con Mirtha Legrand.
15.00 Tiempo de vivir.
16.00 La diligencia.
17.00 El Club de los Amigulitos, con: Te veo veo, Dibujos animados y Pequeño vagabundo.
19.00 El show del capitán Piluso.
20.00 Detective millonario.
21.00 Noticiero Nueve.
22.00 Humor con Landriscina.
22.15 Odol pregunta.
23.00 Mi querido Luis, con Esteban Massari.

LRA 6 y LRA 34 Radio Nacional - Mendoza

6.00 Informativo.
6.05 Por los senderos de la Patria.
6.30 Efemérides argentinas.
6.35 Por los senderos de la Patria.
7.00 El Santo Rosario.
7.10 Música típica.
7.30 Informativo (LRA Buenos Aires.
7.45 Conjunto coral.
8.00 Franck Pourcel y su Orq.
8.15 Canciones del mundo.
8.30 Solistas instrumentales.
8.45 Danzas nativas.
9.00 Informativo.
9.05 Intérpretes argentinos.
9.30 Boletín cultural.
9.35 Cofre musical.
10.00 Informativo.
10.05 Pasaporte a la música.
10.30 Solistas de guitarra.
10.45 Valses.
11.00 Informativo.
11.05 Danzas y cantares nativos.
11.30 El cofre de las melodías.
12.00 Informativo.
12.05 Concierto de mediodía.
13.00 Informativo (LRA Buenos Aires).
13.15 Joyas le la música.
13.30 Boletín Gobierno de Mza. (cadena).
13.35 Folklore en Nacional.
14.00 Informativo (deportes).
14.05 Música orquestal.
14.30 Flash Juvenil (Dir. de Dif Mza).
14.35 Selección típica
15.00 Informativo (Municipalidad de Lavalle).
15.05 Compositores clásicos.
15.30 Periódico oral docente.
15.45 Oberturas.
16.00 Informativo.
16.05 El libro leído para usted.
16.20 Nuestras danzas.
16.30 Una luz en el camino.
16.35 El mundo y su música.
17.00 Informativo (LRA Buenos Aires).
17.15 Concierto de la tarde.
18.00 Informativo.
18.05 Tango y folklore.
18.30 Boletín cultural.
18.35 Suites.
19.00 Informativo.
19.05 Efemérides musical.
19.30 Antonio Vivaldi.
19.45 De nuestra discoteca.
20.00 Informativo.
20.05 José Haydn.
20.30 Albert Schweiteer (órgano).
21.00 Informativo (LRA Buenos Buenos).
21.15 Poemas sinfónicos.
21.40 Música de cámara.
22.00 Informativo.
22.05 Sinfonía 9 (coral).
23.20 Simplemente... para recordar.
23.45 Informativo.
24.00 a 6.00 - Desde Mendoza... junto a usted.

PAPELES PINTADOS VINILICOS LAVABLES
F.P.P.
Pinturerías VIDAL
MENDOZA - SAN JUAN
RIVADAVIA - SAN MARTIN

FUIMOS GALARDONADOS CON LA CINTA AZUL DE LA POPULARIDAD
EN EL RUBRO "MADERAS Y HERRAJES"
CINTA AZUL DE LA POPULARIDAD BB AA
Agradecemos a la OPINION PUBLICA que nos permitió esta distinción de la BRAND BAROMETER AMERICAN ASSOCIATION
MAGIO
EL PLATA S.A.I.C. y A.
MADERAS - FERRETERIA - HERRAJES
JOSE F. MORENO 1621 - TEL. 217134 - 217417 - MZA.

Solucionamos su problema habitacional en 20 días!!!
PREFABRICADAS MENDOZA S.R.L.
CONFORTABLES ECONOMICAS SEGURAS
PRECIOS PROMOCIONALES
1 ambiente..... $ 498.000
2 ambientes..... $ 626.000
3 ambientes..... $ 879.000
4 ambientes..... $ 968.000
Recibimos Automotores
EXPOSICION Y VENTAS
Cnel. Ramirez 2630 - Mendoza

En PILETAS de NATACION
ACUOFIL
FILTROS PURIFICADORES de AGUA
• EL MEJOR PRECIO de PLAZA
• FINANCIACION 10 MESES
CONSULTE A: JORGE EDUARDO BUZZACCHI y HECTOR VILLANUEVA GUEVARA
9 DE JULIO 315 - Mendoza - Tel. 247277

AIRE ACONDICIONADO Carrier
MOYANO
Av. San Martín 512 - Tel. 291811

Alfingfombre
con ALFOMBRAS de PURA LANA
FABRICADAS POR ALFING S.A.C.I.F.
Raschel EXTRA 1300
Tejido bucle de calida mullidez. En variados tonos para ambientes de jerarquía.
NUEVA ONDOULE 880
Rizada, resistente, durable. Ideal para el hogar, comercios, oficinas y también para su automóvil.
1000
Clásica de pelo cortado. Suntuosa y decorativa para el ambiente más confortable.
UN PRESUPUESTO PARA CADA CALIDAD

coinpro
INFORMA PARA SU MEJOR INTERES
LICITACION DE LETRAS DE TESORERIA
Día 2 de Noviembre de 1976

PLAZO	PRECIO	RENDIMIENTO MENSUAL	RENDIMIENTO ANUAL
14 días	97,,36	5,90	99,00
28 días	94,71	6,00	101,20
42 días	92,04	6,10	103,50
63 días	88,13	6,20	105,80
77 días	85,49	6,30	108,20
91 días	83,08	6,30	108,20

Libres de impuestos, gastos o comisiones.
En San Rafael: ARTURO CARETTA
Agente de Bolsa - Corrientes 5 Teléfono 24099
COINPRO
COMPAÑIA FINANCIERA S.A.
Casa Matriz Sarmiento 220
Tel. 291815 y 245575 - Mza.
1|11|F|2|11

12 Fotos Carnet
$ 250
FOTO LUZ Y SOMBRA
NUEVAS DIRECCIONES:
SAN JUAN 1346 y 9 DE JULIO 1592
(esquina General Paz)
2|11|C|499|2|11

HOY
13.00 ACTUALISIMO
Exteriores desde el Club Mendoza de Regatas.
20.00 THE MIDNIGHT SPECIAL
22.00 EL ARTE DE MAIA PLISSETSKAIA
Segundo acto de EL LAGO DE LOS CISNES
CANAL 7

SPANACUSTIC
Elimina el goteo de los techos metálicos. Y no requiere ninguna clase de mantenimiento.
• Aislación térmica
• Absorción acústica
• Incombustibilidad
CONSULTE CON NUESTRO DEPARTAMENTO TECNICO
DISTRIBUIDOR
cima S.C.A.
Lavalle 159 - Tel. 252804 - Mendoza

Congreso de la prensa turística de América

BUENOS AIRES, 1º. (De nuestra corresponsalía). — Con la presidencia del señor Abelardo Raidi, de Venezuela, y la participación de 200 delegados —de los cuales 125 son extranjeros y provienen de 19 naciones de América— se realizó, en los salones del Automóvil Club Argentino, el Tercer Congreso de la Prensa Turística de América Latina. Según se explicó al periodismo, la reunión sirvió para testimoniar, de manera concluyente, la jerarquización alcanzada por la función periodística especializada en el quehacer de la "industria sin chimeneas".

El auspicio de la deliberación estuvo a cargo de las siguientes instituciones: Automóvil Club Argentino, Aerolíneas Argentinas, Austral Líneas Aéreas, Asociación Argentina de Hoteles, Restaurantes, Confiterías y Cafés de la Capital Federal, Asociación Argentina de Agencias de Viajes y Turismo, la Confederación de Organizaciones Turísticas de América Latina, el Centro Interamericano de Capacitación Turística, la Federación Argentina de Hoteles, Restaurantes, Confiterías y Bares y Afines, y el Instituto para la Integración Turística de América Latina. Entre las empresas que adhirieon al congreso se destacó a Bodegas y Viñedos Giol.

Durante los cuatro días de deliberaciones se habló de casi todos los temas fundamentales para el quehacer del periodismo que se dedica al turismo. Esta es la nómina de los temas más salientes: "Importancia de la prensa turística y su infraestructura en Latinoamérica", por el licenciado Franklin White, de Venezuela; "El turismo centroamericano", a cargo de representantes de los países del Caribe; "Las facilidades para el traslado de periodistas y la difusión de noticias vinculadas al turismo", por el doctor Humberto López, de Colonia; "El deporte y su valor en el quehacer turístico y la gravitación en el turismo masivo", por el señor Argentino Rodríguez Muñoz, de la Argentina; "Las experiencias de COTAL en América Latina", por Héctor Testoni, de la Argentina; "El mundial de Fútbol 78, como acontecimiento turístico", por Rodolfo Jorge de Lorenzo, de la Argentina; "La reciprocidad e intercambio de información y derechos de reproducción", por Fabiano Vilanova Machado; "El uso de la prensa oral en la penetración del turismo", por Roberto Jaitt, de la Argentina; "La enseñanza del turismo y la formación profesional del turismo especializado", por Jorge Pastor, de la Argentina; "La residencial del sol: Ischigualasto, Valle de la Luna, a cargo de la Dirección Provincial de Turismo de San Juan; "Las relaciones públicas, su importancia en el periodismo especializado, por Luis Martínez Tecco, de la Argentina; "La imagen del país a través de la información pública", por Juan Carlos Darriulat, de la Argentina; "Técnicas y medios de comunicaciones sociales en América Latina", por Oscar Fernández Balsanno; "El periodismo de provincias", por Luis Remonda, de la Argentina; "La hotelería y el turismo", por Antonio Gómez; "La promoción nacional en el turismo latinoamericano como meta del turismo mundial", por Sara Spinelli y, cerrando la nómina de oradores, el señor Humberto López López, de Colombia, quien anunció que su país será sede del nuevo encuentro de la prensa continental vinculada al turismo.

Llegó el embajador de Australia

El embajador de Australia acreditado ante nuestro gobierno, Harold Williams Bullock, acompañado de su señora esposa y el tercer secretario de esa embajada, Noel Campbell, presentaron ayer sus saludos al gobernador de Mendoza, brigadier mayor (R) Jorge Sixto Fernández. Acompañó al mandatario mendocino el ministro de Economía de la Provincia, ingeniero Félix Carlos La Red.

Se conversó animadamente y se abordaron temas que hacen al interés del intercambio comercial entre ambos países.

El embajador Bullock obsequió al gobernador Fernández un libro sobre aspectos de Australia. Durante su permanencia en Mendoza, que será de tres días, el diplomático visitará la zona de montaña y algunas bodegas de nuestro medio.

Una escena con Ryan O'Neal, el actor central.

El arribismo y la estética del siglo XVIII en "Barry Lyndon"

El film se exhibiría en este año

Es posible que este año se estrene en Buenos Aires y también en Mendoza la última realización de Stanley Kubrick: "Barry Lyndon", basada en una obra de William Thackeray.

Dos hombres se miden con la mirada mientras una voz dice: "Señores, armen sus pistolas... fuego". Uno de los adversarios cae; es el padre de Barry. Su madre busca un nuevo galán y el muchacho juega a las cartas. Esto sería en resumen el comienzo del film. Cada vida tiene dos aspectos. La de Barry Lyndon también. El primero se ve en Irlanda, en 1760. Adolescente, se enamora de su prima, se bate a duelo, luego parte a hacer la guerra en el continente y de espía en Berlín se convierte en jugador profesional.

El otro aspecto: se casa con Lady Lyndon, se vuelve rico y adopta al hijo de su mujer, el pequeño lord Bullingdon. Poco a poco, instalado en su éxito, se hunde en un pobre libertinaje y pierde todo. Un duelo con lord Bullingdon le significa la pérdida de una pierna y debe luego exilarse hacia 1789.

El argumento retoma la clásica novela histórica que descubre a la vez grandeza y decadencia; pero el director del film, según se nos anuncia, transforma la historia de un arribista en un paseo minucioso por la estética pictórica del siglo XVIII.

Stanley Kubrick es un neoyorquino de 48 años, realizador de films deslumbrantes como "La patrulla infernal", "Doctor Insólito", "2001, Odisea en el espacio" y "La naranja mecánica" (este último no estrenado todavía).

Los artistas principales son Ryan O'Neal y Marisa Berenson.

En declaraciones a la prensa, dijo el talentoso y discutido director: "No podía pensar en otra persona", cuando se le preguntó por qué había elegido a O'Neal y ante otras interrogaciones declaró: "Me gustaría mucho tener un colaborador que estuviera en la misma longitud de onda que yo y que me estimulara. Tal fue el caso cuando escribí "2001" con Arthur Clarke. Una de las paradojas del cine es que, en general, los verdaderos escritores no escriben libretos, a menos que ellos mismos sean directores, y en ese caso escriben para ellos mismos. Es lo que yo hago".

"Historias de los aledaños del foro"

El jueves, a las 19.30, en el local del Colegio de Escribanos, Patricias Mendocinas 578, Mendoza, será presentado el libro "Historias de los aledaños del foro", del doctor Carlos Washington Lencinas, ex magistrado de la justicia del crimen, de la tercera nominación judicial.

Organiza el acto, según se nos anunció, un grupo de colegas del autor. La disertación valorativa de la obra estará a cargo del doctor Américo Calí.

Normas sobre el copiado de films extranjeros

BUENOS AIRES, 1º (Télam) — El Instituto Nacional de Cinematografía adoptó una serie de medidas para estimular el copiado de películas extranjeras en laboratorios argentinos.

A tal efecto ha complementado la resolución número 110/76, por la cual se establecieron porcentajes progresivos de copiado de films de origen extranjero, teniendo en cuenta que a la fecha existe una marcada retracción de las empresas distribuidoras a la comercialización de distintos títulos extranjeros en el país.

Los ajustes pertinentes a esa reglamentación, permitirán una total armonización de los intereses contrapuestos, un beneficio directo para el público espectador, al posibilitar la exhibición en el país de las más importantes películas extranjeras, y aportar a los laboratorios nacionales un cupo real de copiado, que hasta la fecha no se había concretado.

Asimismo se materializan la exportación a países hermanos de copias de películas extranjeras procesadas en el país, a partir de internegativos.

Notas sociales

Casamientos

El 20 del corriente, a las 21.15, en la basílica de San Francisco, el padre Julián García bendecirá la boda de la señorita Marta Judith Saavedra y el señor Julio Enrique Olivavia Mc Dougal. Apadrinarán la ceremonia el teniente coronel Raúl Alfredo Ahumada y su señora Noelia Saavedra y como testigos actuarán los señores Juan Angel Brandi Zapata (h) y Atilio Ricardo Bassa. El 18 testificarán el acto civil el doctor Rubén Antonio Saravia y la señorita Susana Edith Zapata.

—Quedará consagrado el sábado, a las 21.15, en la basílica de San Francisco, el matrimonio de la señorita Ana María Piezzi y el señor Ricardo Luis Marlangeon. Intervendrán como padrinos el señor Celestino Pich y su señora Gloria Centurión.

En la parroquia del Inmaculado Corazón de María se bendecira el viernes, a las 21, el casamiento de la señorita Liliam Carmen Mutti Guigard y el señor Ernesto Florencio Iturre Diaz. Actuarán como padrinos el señor Florencio Iturre Andía y su señora Francisca Diaz, y como testigos, la señorita Carmen Montalto y el señor Daniel Blanchad Guigard. En el acto civil oficiarán de testigos, el doctor Alejandro Merlo y el señor Laureano Gatica.

Demostración

En obsequio del ingeniero Reinhard Stolcke y de su señora Mónica Blicks, que se encuentran en Mendoza procedentes de Alemania, el doctor Oscar Ortiz Baeza y su señora Lydia Josefina Guevara Arenas les brindarán hoy un almuerzo.

Reuniones

El Círculo de Amistad, que preside la señora Angélica Sosa de Gómez, ha convocado a sus socias a la reunión mensual que se llevará a cabo el jueves, a las 17, en Jorge A Calle 391, ciudad.

—Mañana, a las 18, en San Martín 746, se hará la reunión reglamentaria del Apostolado de la Oración, de la Compañía de Jesús.

Misa impetratoria

Para rogar por la felicidad de la señorita Susana Alicia Colombo Jiménez Placer y del señor Jorge Eduardo Palomo López Ferreyra, las señoras Matilde Flores de Jiménez Placer, Lila Ortiz de Repetto María Luisa Romeu de Repetto Ortiz, Carmen Guastavino de Selem, Alicia Latino Serpa de Guastavino y Raquel Cordero de de la Reta mandarán rezar una misa el domingo, a las 19, en la capilla del Colegio María Auxiliadora.

Beneficios

Organizado por la Asociación Cristiana Femenina, entidad que preside la señora Concepción Rodríguez Ruiz Co se servirá un té de benefic cia mañana, a las 17, en la sa de la señora Esther Agu de Gaillart (Las Heras 75, cer piso, dpto. 7). En el tra curso de la reunión el pi José Martí expondrá s "Cómo nace un cuadro" cantante Mónica Adrián ac pañada en guitarra por M Egües, amenizarán el acto. tarjetas disponibles pueden tirarse en Gutiérrez 420.

—A beneficio de las o que se ejecutan en el Leonardo Murialdo, se pre tará un desfile de modelos ra damas y caballeros el bado, a las 19.30, en le del club.

Bridge

El trofeo "Dalmiro Gib con el que se dará por c surada la actividad bridgí del corriente año se dispu en dos tiempos. Tendrá l en el Club de Gimnasia y grima el 6 y el 20 del ac a las 21.15. Las inscripci se atienden por el telé 242383.

Enfermos

Fue operada con resul satisfactorio la señora C Alicia Vera Guilhou de riaza.

Viajeros

De San Luis la señora nor Mathus de Funes.

—A Buenos Aires el Luis Alberto Adams y s ñora Martha Villanueva U

—De Buenos Aires la ra Carmen Moreno Paladi Ranftl.

—De Buenos Aires la ra Elina Reynals Stoppe Morales.

—De Buenos Aires la ra Olga Quiroga Gonzál Almeida.

—De La Rioja la licen María Liliana Jaimes Cal de Garrot y su hija Mari rolina, la señora Emili Juana de Calderón.

Misas y funerales

Se oficiarán misas:

Hoy, a las 19, en la p quia de San Agustín, por ma del señor Ramón Ar Moreno Paladini, en el s do aniversario de su f miento.

—Hoy, a las 11, en l rroquia del Inmaculado zón de María, por el alm señor Enrique Arroyo Be

—Hoy, a las 20, en la de la Compañía de Jesú las almas de Abelardo Adilia Ara de Calle y A do Alberto Calle.

—Hoy, a las 20.30, en l rroquia Santo Domingo las almas de María S Corvalán de Atencio P Zacarías Atencio Rosas y Jabalera Molina.

De "El enigma de Kaspar Hauser".

América: hoy 2 joyas de la cinematografía

Un nuevo programa estrena hoy el América en su "Festival del Cine Alemán".

Las películas, que se exhibirán únicamente en la fecha, son "La pesa falsa", que dirigió Bernhard Wicki y "El enigma de Kaspar Hauser", una producción de Werner Herzog, quien es también autor del libro y director del film.

La acción de "La pesa falsa" se ambienta en Hungría, en las postrimerías del imperio austro-húngaro. En una aldea un grupo de patriotas sueña con la libertad. El protagonista es un inspector de pesas y medidas que ejerce sus funciones con extrema severidad, sin el menor atisbo de piedad por la mísera situación de quienes apenas pueden subsistir con lo que ganan.

El relato no tiende a las cuestiones políticas, sino que es un estudio sociológico y moral. La película fue distinguida el año pasado con cuatro permisos del gobierno alemán y su director, Berhard Wicki, un actor de fama internacional, ha dirigido ya ocho films. Entre ellos se destaca "La visita", con Ingrid Bergmann y Anthony Quinn, que obtuvo el Gran Premio de la República Federal Alemana.

El elenco de "La pesa falsa" está encabezado por Helmut Qualtinger, Agnes Fink y Johannes Schaaf.

Como complemento se ofrecerá "El enigma de Kaspar Hauser", premiada en 1974 con el Grand Prix del Jurado Internacional del Festival Cinematográfico de Cannes.

Con Kaspar Hauser y su tema extraño, el realizador Herzog añade la reflexión sobre un ser víctima de la injusticia y la violencia de los hombres.

El film fue protagonizado por Bruno S., a quien acompañan Walter Ladengast, Brigitte Mira y Hans Musaeus, entre otros.

Narra la historia de un hombre que apareció repentinamente en Nuremberg en 1822, recordando sólo que había pasado los primeros años de su vida en un sótano, atado y sin ver a nadie.

Hauser solo sabía pronunciar la frase "quisiera llegar a ser un jinete como mi padre" y sus contemporáneos creían que era un hijo de Napoleón.

Novedades discográficas

El movimiento coral en Mendoza es amplio y habla muy bien de una entidad que ha hecho y hace mucho por la música: la Escuela Superior de Música de la Universidad Nacional de Cuyo, que dirige el profesor Eduardo Grau, músico, musicólogo y hombre de vasta cultura.

También el movimiento plástico es amplio y excelente en Mendoza, pero no ha logrado la trascendencia internacional de los coros, lamentablemente. Por otra parte, los integrantes de los coros obtienen éxito debido sobre todo, al sacrificio personal, a sus maestros, al apoyo de la Universidad y al entusiasmo de los padres de los alumnos. El público responde, Mendoza se hace conocer y sus habitantes se enorgullecen por la actividad cultural de la Provincia.

Este preámbulo, conocido pero no ocioso, se debe al disco que nos ha llegado del "Coro de Niños de la Universidad Nacional de Cuyo", que dirige el maestro Marcelo Coltro. La grabación a cargo del sello CBS, tuvo lugar en el Salón Dorado del Teatro Colón de Buenos Aires, el 20 de octubre del año pasado. Contiene: "Domine non sum dignus", de Victoria; "Den Tod", de la "Cantata Nº 4" de J. S. Bach; "Laudate pueri", de Haydn y "Exultate, jubilate", primera parte, de Mozart. En la faz "B" se ofrece "Standchen", de Schubert; "Schlafe mein Prinzchen", de Flies; "Canción del archiduque Juan", tradicional austríaco (los dos últimos mencionados en arreglo de Raúl Rubinich); "Mi pesebre", de Ottobre y Barraquero y "El humahuaqueño", de Zaldívar, en arreglo de Elifio Rosáenz.

Los temas de este LP también se han grabado en casette. En la contratapa se lee: "Un agradecimiento al señor Salvador Ottobre por su colaboración para la realización de este LP". Acompaña al piano Fanny Muñoz.

Las voces de los niños suenan homogéneas y el solista es un soprano que dejaría mal parada a más de una cantante internacional por la pureza de su timbre y la naturalidad de su emisión. Indudablemente, los méritos mayores se los lleva el director, Marcelo Coltro, que ha sabido seleccionar a los pequeños cantores, educarlos y ubicar el mejor momento para llegar a la grabación. Quienes gusten del género y busquen en la música un momento de gozo espiritual, pueden adquirir sin dubitaciones esta obra en las casas discográficas de Mendoza.

Brahms por Arrau

El concierto para piano más conocido y reconocido por sus cualidades, del alemán Johannes Brahms, es el del opus 83 en Si bemol mayor. Los problemas surgen con el otro, el Nº 1 en Re menor, del opus 15. Esta vez la interpretación está a cargo de la Orquesta del Concertgebouw de Amsterdam, bajo la dirección de Bernard Haitink, con el chileno Claudio Arrau al piano.

La versión es excelente. El discutido primer movimiento, que hace impacientar a quienes desconocen la obra y esperan la entrada del piano, tiene toda la fuerza, el dolor y la fracundia que le dio el autor y el piano se comporta, tal como debe ser en este caso, como un instrumento más. Es en los otros movimientos donde se pueden pesar los quilates de Claudio Arrau, muy compenetrado con el concierto y que presentan tanta diversidad emocional. El carácter religioso del adagio suena grave y tierno y el rondó (allegro non troppo-piú animato-Tempo I) es una muestra cabal de la capacidad técnica y expresiva de la prestigiosa orquesta, del director y del solista. A esta brillante obra de Brahms, pese a la opinión de los puristas, se suman la interpretación, acaso la mejor que se haya hecho hasta el presente y la reproducción impecable del sello Philips que produjo Phonogram S.A.I.C.

Tres virtuosos para Mozart

Isaac Stern en violín, Pinchas Zukerman en viola y Leonard Rose en cello, ofrecen una versión digna del mayor encomio del "Divertimento en Mi bemol mayor para trío de cuerdas, K 563" del gran Wolfgang Amadeus Mozart.

La brillante creación del músico en el arte del trío para cuerdas, en la cual cada instrumento mantiene el primer rango, encuentra en los mencionados intérpretes una cabal concreción. Como se trata de una obra inusual, reproduciremos algunos párrafos del comentario de Harry Neville traducido por Ricardo Turró.

"Es poco usual encontrar en Mozart una composición en 6 movimientos, lo que induce a Einstein a sugerir que "tuvo por propósito ofrecer al auditorio algo especial en materia de arte, invención y alto espíritu. La obra, en textura, es realmente un trío; esto es, no aspira por medio de recursos de dobles cuerdas a convertirse en cuarteto. El ingenio de Mozart consiguió dar con una maravillosa variedad "textural" dentro de los confines de los tres instrumentos. El talante, aunque a veces melancólico, es a menudo sereno, por momentos enteramente jovial y nos recuerda una vez más lo fútil que es querer explicar el arte de Mozart guiándose por los eventos personales que lo turbaban. Resultado de todo ello es una composición magistral, única, de talla comparable a la de sus mejores cuartetos, inalcanzada en la literatura existente para trío de cuerdas".

La dirección artística estuvo a cargo de Andrés Kazdín y grabó CBS.

Mónica Landó y Luis de Dios Rodríguez.

Tango y folklore para las familias en local céntrico

Visitaron nuestra redacción Mónica Landó y Luis de Dios Rodríguez. Pondrán en marcha lo que denominan "Carrusel". Es un espectáculo basado en la interpretación de tango y folklore y el debut se producirá el viernes a las 21.30 en San Martín 1327, Mendoza, primer piso.

El local es amplio y ya conocido, pues en la temporada veraniega anterior, el destacado director Cristóbal Arnold ofreció teatro y a la vez permitió la exhibición de obras de los más destacados plásticos locales.

Los organizadores han preparado para el viernes una función que contará con la presencia del poeta Abelardo Vázquez, el locutor Nicolás Segovia, el conjunto orquestal de la Agrupación Lírica de Cuyo, el "Cuarteto del 900", Osvaldo Jordán y Luis Astudillo, quien cumple 45 años con el tango. Contarán también con el apoyo del Mendoza Tango Club Social y Cultural y la Asociación Cultural de Amigos del Tango.

También manifestaron que el espectáculo que tiene por finalidad "aportar algo más a lo que ya se hace en Mendoza para difundir, entre la familia, el tango y el folklore", se repetirá el domingo a la misma hora. La cartelera se renovará mensualmente y dará cabida a las diversas artes. Además, será un modo de ofrecer actividad artística en la época estival, para los que no viajen y para los turistas.

"Audio-poe-pantomima" se ofrecerá el 4 en Galli

El jueves, a las 20.45, en el Auditorium Galli, se ofrecerá un espectáculo titulado "Audio-poe-pantomima", cuya dirección general estará a cargo del plástico mendocino Elléale Gerardi.

La primera parte está compuesta por "Three shanties for wind quintet", de Malcolm Arnold y "Two miniatures for wind quintet", de Gilbert Vinter, que ejecutará el "Quinteto de Vientos" de la Universidad Nacional de Cuyo.

En la segunda parte se podrá ver "Audio - poe - pantomima" sobre poemas de Vilma Vega. Los títulos del programa son, por orden, los siguientes: "Yo" y "Un canillita", por Vega; "Ventana para una niña ciega" y "Canto de paz para los que hacen la guerra", por Rodolfo Ricolfe; "De mí, a los niños", por Vega y "Dios en mi tiempo" y "La ternura", por Ricolfe.

La locución estará a cargo de Ricolfe; la pantomima corre por cuenta de Raúl Giménez y Alicia Peñafort y la dirección general, compaginación y libretos corresponden a Gerardi.

Auspicia la Subcomisión de Cultura del Club del Personal del Banco de Mendoza y adhirien el Banco de Mendoza y el Centro Internacional del arte (CIDA).

La Bodega del 900
HOY CENA
NOCHES BAILABLES
ORQUESTAS
TODOS LOS RITMOS
RESERVAS a los Tels.: 262773 - 262775

Compre lanas SAN ANDRÉS desde su hogar y gánese una máquina de tejer SINGER*
Mayor comodidad, menor precio!
Además con sólo llenar el cupón participa del sorteo de una máquina de tejer!
VECO - Apartado especial Nº 8 (1428) Sucursal Nº 28 (B)
Sírvase enviarme, sin compromiso alguno de mi parte, muestrario, lista e instrucciones para la compra de lanas "San Andrés".
Nombre completo .....
Calle ..... Nº .....
Localidad .....
Provincia .....
Nota: El presente cupón participará del sorteo de una máquina de tejer, correspondiente al mes en que sea recibido.
LA-30-10-76

El Hotel que usted esperaba lo espera ahora a usted.
HOTEL CONTINENTAL BUENOS AIRES
HOTEL CONTINENTAL
Reabrió sus puertas totalmente renovado y modernizado.
Disfrute de todas las comodidades que le ofrece un hotel de categoría internacional que ahora lo espera a Ud. para brindarle la hospitalidad que Ud. esperaba.
HOTEL CONTINENTAL
Av. Roque Sáenz Peña 725 - BUENOS AIRES
Reservas 49-3270 y 49-3250/59
Integrante de ARAGON Cadena de Hoteles
IMPACTO

EXCURSION 9 DIAS
CHILE..!
Viña del Mar
PRECIO CONTADO ... $ 23.900
c/PASAJES y ½ PENSION
CONSULTE FINANCIACION
— CONCRETE AHORA SU RESERVA.
— PLAZAS LIMITADAS.
T. CUSSAN - Necochea 40
Local 2 - Mendoza
Leg. D. N. S. T. Nº 1568
Licencia en trámite
26|10|F|40057|5|11

TAPICES
TELAR - MACRAME
Cierre de Inscripción
JUEVES 4/11/76
RIVADAVIA 150 — CIUDAD — TELEFONO 248835
2|11|F|46372|2|11

A TODA MAQUINA
Avanza MAQUINARIAS CUYO
LO ACOMPAÑA EN SU NUEVA ETAPA
TIMEX
AMBASSADOR
ESTEREOFONIA
Eduardo Galperin
maquinarias Cuyo s.r.l.
SAN MARTIN 202 - MENDOZA

MAÑANA Sensacional Estreno ROXY
UN HECHO POLICIAL AUTENTICO E INSOLITO
PROHIB. MEN. 18 AÑOS
Warner Bros
NOMINADA PARA 6 OSCARS DE LA ACADEMIA
TECNICOLOR
AL PACINO
TARDE DE PERROS

CINES Y TEATROS

CENTRO

AMERICA - Hoy clausura del Festival de cine Alemán. 14.30 a 24 hs. "El enigma de Kaspar Hauser". "La pesa falsa". Prohibido menores 18 años.

CENTER - Hoy, de 14 a 24 hs.: "TERREMOTO" y "LOS CUATRO DEL AVE MARIA".

CINEMA - Hoy, de 14 a 24 hs. "MUNDO MAGICO" y "REINO SALVAJE".

CITY - Hoy, de 14.30 a 24 hs. "ROLLERBAL" y "LA MUERTE SIGUE SUS PASOS".

CONDOR - Hoy Cont. de 14.30 a 24 hs.: "MI QUERIDA SEÑORITA" y "DOS CONTRA LA CIUDAD".

LAVALLE - Hoy Cont. de 14.30 a 24 hs.: "HEDDA" y "LAS MASAJISTAS".

LUXOR - Sala cerrada por grandes reformas.

OPERA - Hoy, de 14.30 a 24 hs. "EL GATO MAMMONE" y "ERAN DIEZ INDIECITOS".

PREMIER - Hoy de 14 a 24 hs.: "YA SOY MUJER" y "LA CARRERA DE LA CEBOLLA".

ROXY - Hoy de 14 a 24 hs.: "EL JUEGO DEL PLACER" y "TRENES RIGUROSAMENTE VIGILADOS".

REX - Hoy, de 14.30 a 24 hs. "SIETE HOMBRES Y UN DESTINO" y "LOS DIAMANTES SON ETERNOS".

SELECTRO - Hoy, desde las 21 "El gran escape" y "Donde sopra un hombre".

AUTOCINE BROADWAY - Hoy, 21.15 hs.: "Comando suicida" y "Espera la oscuridad".

EL CERRO CINE AUTO - El Challao - Hoy 21.15 hs. "Los hombres piensan sólo en eso". "Maridos en vacaciones". Proh. menores 18).

GODOY CRUZ

CEC - Hoy 21.15 hs. "Escala de caracol" y "Secreto oculto en el mar".

SPORTSMAN - Hoy a las 21 hs. "Veracruz" y "Trapecio".

PALMIRA

COLON - Hoy 21 hs. "Sin escape" y otro estreno.

SAN MARTIN

CERVANTES - Hoy 21.15 hs. "Ladrón, marido y amante" "Alicia ya no vive aquí".

MONUMENTAL - Hoy 21.30 "Sin escape" y "Teléfono sa"

RIVADAVIA

ALFA - Hoy 21.14 hs. "Te en el bosque", y "Miralos rir".

SAN RAFAEL

IDEAL - Cont. de 14 a 24. guapos" y "Sexo a la italia

entregarán pensiones a ancianidad

a Dirección de Asistencia a Ancianidad e Invalidez, endiente de la Subsecretade Promoción Social y Vida del Ministerio de Bienestar Social informó que ha puesto otorgar con retroacdad al 1º del corriente mes, nuevas pensiones, que se narán dentro de los próxis días. La nómina de las siones concedidas y que ntan con la aprobación del ectorio de la repartición son siguientes:

Lavalle: Francisco Baldome- Natalio Ortiz Moreno, Félix rez Granados, Basilio Manen Colicheo, Mariano Antoo Oviedo Navarro, Dionicia rito de Sosa, Blanca Rosa- Boff viudad de Guerra, Jo- Godoy, Pabla Valermina abañez Arce, Martha Flores Pablina González de Jofré.

San Carlos: Bartolo del Caren Tirado Rocco, Gumercina Castro viuda de Arenas, ira Saso Caraballo, Domingo erminio Panosto Beneri, Roalia Luffi Gatica, Mario Luis arabajal, Segundo Filadelfo io Peña, Alejandro Correa, ulián Correa, Edith Leticia illafañe Godoy y Pedro Soto erosola.

San Rafael: Santos Martínez érez, José Emili De Luca, Beigna Toro Bastías, Angela Bayona viuda de Alonso, Perona Celestina Martínez Tores, Nazario Roque Córdoba Aranguez, Máximo Arenas Arenas, Martín Benítez Ortiz, acobo Sombra, Bruno Videla Barroso, Eduardo Ortiz, Gabi o Suárez Mora, Ruperto Quioga Montero, Exequiel Vargas Marta Leiva Nievas.

Capital: Irma Ilda Ortiz y nrique Andrés Neira.

Godoy Cruz: Florentino Luas Riveros Cabrera.

Guaymallén: Ramona Castro e Pereyra, Justina Alberta ernández, Rosa de Lamadrid suna y Remigio Peña Salias.

Las Heras: María Eufemia ómez viuda de Duccoli y uana Morales Díaz.

Luján: Juan Bautista Reyoso Quevedo.

Maipú: Luciana Sosa Figue- a.

Malargüe: Evans del Carmen

El canciller del consulado hace entrega de uno de los beneficios.

A hijos de españoles dan becas de ayuda económica

Durante un acto realizado en la sede del Consulado de España, se procedió a la entrega de 16 "ayudas económicas", para el curso 1975-76, otorgadas por el Instituto Español de Emigración, dependiente del Ministerio de Trabajo de España, con destino a emigrantes de esa nacionalidad y a sus hijos nacidos en la Argentina que cursan estudios secundarios y superiores en distintos centros educativos.

Luego de referirse a la acción educativa que realiza el Instituto Español de Emigración, que cumple 20 años de existencia, el canciller a cargo del Consulado de ese país, señor Juan Marín González, manifestó que el monto total de estas ayudas para el curso 1975-76, es de $ 588.580. Posteriormente hizo entrega de los respectivos cheques a los siguientes estudiantes: enseñanza media y secundaria, a Susana Beatriz Chinchón y Luis Zarroca Turra, $ 26.122 a cada uno; estudios de formación profesional, a Cristina Bas Oliveras, María del Pilar García Martos, Francisca López Plaza, Antonio Emilio López Vargas, Sonia Graciela Zardain Moreno y Juan Francisco Moya Rando, pesos 31.344 a cada uno, y de estudios superiores universitarios a María Asunción Biurriarena Zabaleta, Raquel Marina Castro Pérez, Jesús Enrique Hernández Sánchez, María Angélica Martín Ferreira, Antonio Ramón Martínez Roccosalvo, Edgardo Ignacio Moreiras Rodríguez, Alejandro Antonio Torres Tur y Sebastián Javier Donazar Urzainqui, pesos 43.534 a cada uno.

A empleadores recuerdan normas previsionales

La Caja Nacional de Previsión Social de Comercio, Industria y Actividades Civiles ha procedido a la distribución del formulario para realizar la declaración anual de 1975.

Esta declaración deberá ser presentada en la Oficina de Fiscalización, calle Gutiérrez 543 de ciudad, de 8 a 13, con el volante que se remite a efectos de ratificar o rectificar la información de la firma empeadora.

Vara viuda de Sánchez, Pedro Pablo Jaque López, Juan Bautista Palavecino Castillo y Mirta Rosa Vilchez viuda de Lagos.

Rivadavia: Vicenta Muñoz viuda de Rodríguez.

San Martín: Amadeo David Stronatti.

---

* Casa en Benegas, 3 dormitorios, living comedor, cocina, baño, lavandería, galería, cochera y pequeño patio. Total $ 2.800.000. Facilidades. Se aceptan permutas por casa de 2 dormitorios.
* En Benegas, departamento interno, living-comedor, cocina, dormitorio, baño, cochera y patio. - Total: $ 1.300.000.-. 50% contado y facilidades. Tratar:
OPROMOLLA Inmob.
San Juan 1179 - P. B. - O. 4
Ciudad - Teléf. 242398
2|11|F|46288|3|11

CHALET DE CATEGORIA
4 dormitorios, amplio living comedor, cocina con artefactos, amplio jardín con piscina, churrasquera, etc. Cochera para 3 vehículos. VENDO. Tratar: Mitre 1456. Ciudad. 2|11|C|512|3|11

LADRILLONES
8,50 c/u
RIPIO - ARENA
6 m3. $ 3.000
— TELEFONO 258156 —
31|10|O|178|2|11

EN ALQUILER
CASA mts. Plaza G. Cruz, antis., 3 dorm., amplios living y comedor, 2 baños, d|serv., entrada por doble cochera particular $ 50.000 mensuales. - LOCALES: Calle San Juan céntrico 5 x 6 con privado y baño $ 30.000. - Otro con instalaciones, acondicionado y baño $ 30.000 y con depósito 50 m.cubiertos y patio $ 40.000.
"BENTURINO" - Colón 669 - 246927 - LUGONES
2|11|F|46011|2|11

CORREAS INDUSTRIALES
LA CASA DEL FILTRO S.A.
José V. Zapata 207
Tel. 245777-245960

Viajantes Libres
SE NECESITAN
Zona Gran Mza. Zona Este. Zona Maipú. Luján. Gutiérrez - Absoluta reserva - Horario Comercio
SALTA 2550 — MZA.
2|11|C|486|2|11

BARBECHOS
VIVERO TRES PORTEÑAS
TINTAS - BLANCAS Y OTRAS
ALAMOS HIBRIDOS Y OTROS
RIVADAVIA 23 — TELEFONO 5 — PALMIRA
31|8|F|2213.|Pte.

COMPRO MUEBLES
COMPRO O ANTICIPO DINERO POR SUS MUEBLES Y VARIOS
REMATAMOS ESTE DOMINGO
T. BENEGAS 776
TELEFONO 247447
REMATES SELLA
1|11|F|45832|4|11

OFRECESE
Reparaciones en general. Electro doméstico. Pinturas. Ins. Eléctri-
ticados de pisos etc. Ordenes a RIOJA 1231, Dpto. 1 - CIUDAD
2|11|C|439|2|11

COMPRO EN CHACRAS DE CORIA
o alrededores de la Ciudad - Casa fin de semana
— FUERTE CONTADO —
R. BOLLETTINO - P. Mendocinas 824 - TELEF. 247141
2|11|F|46279|2|11

DODGE 1500
REPUESTOS LEGITIMOS
Fernando Martinez
SAN JUAN 847 - TEL. 243191 - MZA.

ALQUILAR NECESITAMOS
Casa o Departamento de categoría, 3 dormitorios, 2 baños y demás comodidades. Céntrico o alrededores. Para ejecutivo de Importantísima Empresa. Ofrecer a los Teléfonos: 257726 y 251537.
2|11|F|46282|3|11

Importante Distribuidora de: Hilos, Sogas Piolines, Lonas
NECESITA VIAJANTE CON EXPERIENCIA EN VENTAS PARA LA ZONA DE MENDOZA - SAN JUAN
Escribir a: Poste Restante Diario LOS ANDES Nº 6) D. C.
2|11|O|357|2|11

VENDO PROPIEDADES EN CHAPANAY
20 Has. con 10 Has. de olivos y 7 Has. de viña. Derecho de agua y pozo.
EXEQUIEL TABANERA 3469 — CIUDAD
2|11|C|456|2|11

Suc. HERNAN CORTES y Cía.
CONSTRUCCIONES CIVILES
NECESITA
1º OFICIALES ALBAÑILES
2º AYUDANTES
CONDICIONES:
1º Documentación completa.
2º Nacionalidad Argentina.
3º Referencias.
PRESENTARSE:
Martes y miércoles, de 8 a 10.30 hs.
España 1729 - Planta Baja - Ciudad
2|11|F|46354|2|11

BUSCO URGENTE ALQUILAR CHALET
Zona céntrica, con teléfono. Optimas referencias. Llamar: Teléfs. 218050 y 246590. Sr. Palasin.
2|11|T|02630|2|11

GRATIFICARE
En efectivo o con cachorro de pedigrée, devolución perra Bed Lington (parece un corderito), extraviada día 31 a la noche inmediaciones Avda. España y Espejo. - Llamar: Teléf. 216626 - 254775
2|11|F|46273|2|11

PASTO
NUEVO VENDO
Muy buena calidad - Zona Este Martínez s/n. - Ing. Glagnoni
TELEFONO 22031
1|11|F|45963|3|11

MERCADITO DESPENSA
SE TRANSFIERE
Con instalaciones. Ubicación excepcionalmente céntrica. San Juan 1179 P. 3 O. 4. Cdad. BAJO ALQUILER - Tratar: OPROMOLLA INMOBILIARIA
2|11|F|46286|3|11

IMPORTANTE COMPAÑIA
NECESITA VENDEDOR RAMO ALIMENTICIOS
Para atención comercio minorista. Presentarse de 8.30 a 12.30 y de 16 a 20 Horas. En España 1248, 3º Piso. Dpto. 42 MENDOZA
2|11|C|461|2|11

RESIDENCIA DE CATEGORIA
En 6ª. Sección. hall, escritorio, living-comedor, 2 dormitorios, 2 baños, cocina, comedor diario, gran sala de estar, lavandería, garaje, jardín, frontal e interior.. - Vende: OPROMOLLA INMOBILIARIA
TELEFONO 242398
2|11|F|46284|3|11

CASA RODANTE
Totalmente equipada con baño, cocina y comedor.
4 CAMAS $ 399.000 6 CAMAS $ 459.000
GARANTIA TOTAL POR ESCRITO
INDEPENDENCIA 317 - Las Heras Mza. - TEL. 230353
31|10|F|45115|11|11|A

OMNIBUS URBANOS
MERCEDES BENZ 911 - MODELO 1970/71/72/73
OMNIBUS TURISMO
MERCEDES BENZ - MODELO 1974 PARA 29 PASAJEROS
— IMPECABLE —
Tratar de 7 a 15 horas en:
ALEM 1898 — BENEGAS — MENDOZA
2|11|F|46039|3|11

TRANSPORTES ELIAS R. BONINO
NECESITA
Empleada/o Administrativo
Preferiblemente Perito Mercantil
No mayor de 28 años.
Presentarse de 8 a 12 horas en:
SAN MIGUEL 1742 - LAS HERAS - MENDOZA
2|11|F|46327|2|11

GUIA PROFESIONAL

MEDICOS

Dr. I. KALIMAN
CLINICO
nes a viernes 16 a 20 hs. Atienmutuales. Sargento Cabral 706. idad. Tel. 290500.
7|9|F|25447|Pte.

r. FERNANDO E. ALONSO
LINICA MEDICA - DIABETES
evo domicilio Consultorio: Chi-934 - Teléf. 243824.
15|9|F|27734|Pte.

Dr. OSCAR CAMINOS
nica médica - Geriatría - Enmedades de la vejez. Mutuales. rnos 254793 11-12.30 y 17-21 hs. de Julio 1540. 1-º Piso.
6|10|F|35792|Pte.

Dr. ANGEL C. NAVARRO
rugía - Atiende lunes, miércos y viernes de 17 a 20 hs. Reve turno. Alpatacal 2755. Telé- o 214325
1|11|F|Pte.A

Dr. RAUL ABAURRE
ILE 934 - Mza. - Tel. 243824
CLINICA MEDICA
31|10|C|092|2|11|A

APARATO DIGESTIVO

Dr. RICARDO DONNA
UGIA APARATO DIGESTIVO
vo domicilio: 9 de Julio 680. 246243.
0|10|F|36759|Pte.|A

VIAS URINARIAS

Dr. ALBERTO PABLO CORICA
UROLOGO
n 532. Turnos: teléfonos 240835 2563.
17|8|F|99029|Pte.

r. IGNACIO J. ROMEO
IRUGIA VIAS URINARIAS
gía general. Diariamente des- 7 horas. Pedir turno. Repúbli- e Siria 325. Teléfono 292220..
7|3|F|49557|Pte.

ALBERTO D. BEKERMAN
UROLOGO
Julio 1189 2º Piso. Dpto. 15. nos: 231915 - 247445.
20|4|F|62034|Pte.

Dr. JUAN ANTONIO VERDAGUER
logía - 9 de Julio 680 - Teléf. 43 - Pedir Turno
30|10|F|45008|20|11

r. JOSE DANIEL LOPEZ LAUR
UROLOGIA
nsultorio martes y jueves. - V. ata 30. 2º P. Mendoza. Turnos: . 245285.
22|10|C|972|21|11

VARICES

Dr. SPINETTA REGUERO
hin 218. Barrio Bombal. Tel. 111. Pte.

OBESIDAD

Dr. ALBERTO SEVILLA
Dr. EDGARDO ESCOBAR
lón 232. Teléf. 290006 - 241440. licitar turno. Atención: 9.30 a hs. (Se atienden mutualizados)
15|10|F|Pte.|A

Dr ALBERTO SEVILLA
da. Colón 232 - Teléf 290006 - 1440 Pedir turno. Atención 9.30 19 hs. Se tienden mutualizados
15|10|F|Pte.|A

ESPECIALISTAS EN SEÑORAS

Dr. HUGO BRANDI
ECOLOGIA Y OBSTETRICIA
Lorenzo 226. - Turnos: 243286. uales.
30|7|F|93026|Pte.

r. ANGEL VICTOR GIL
ECOLOGIA Y OBSTETRICIA
a. España 603. Ciudad. Tel. 70. Solicitar turno.
1|10|F|34173|Pte.

Dr. DAVID E. TORIANO
EMBARAZOS Y PARTOS
ña 756. Turnos 243490 - Mues.
6|10|C|359|4|11

JOSE N. MALAH
ECOLOGIA Y OBSTERICIA
chea 292. Ciudad. Tel 216006 - 3. Pedir turnos. Mutuales.
6|10|F.35766|Pte.

DOCRINOLOGIA

CARDO W. ESTRELLA
es - Obesidad - Tiroides - cencia Meno Andropausia. ia Esterilidad. Necochea 292. 216006-218766. Turnos. Mu-
6|10|F|35765|Pte.|S

REUMATISMO

Dr. JULIO F. SANCHEZ
Reumatología, ortopedia, traumatología y rehabilitación. Rivadavia 141. Teléf. 291994.
24|10|F|41201|Pte.

Dr. MANUEL MENA
Reumatólogo - Enfermedades de columna vertebral, brazos dolori- dos, ciática. Atiende de 15 a 20 hs. Buenos Aires 226. Lunes a sábados.
5|10|F|35599|Pte.|S

Dr. RICARDO BARCENILLA
Rivadavia 578 - Planta baja - Dpto. 5 - Ciudad - Turnos 17 a 20.30 hs. Teléfonos 292020 - 221910.
28|2|F|48167|Pte.|A

GARGANTA NARIZ Y OIDO

Dr. CORRALES
GARGANTA - NARIZ - OIDO
Solicitar turno. Perú 1251 Teléfonos: 257715 - 249447
2|10|F|Pte.

ANDRES FELIPE MAURICIO
GUSTAVO LUIS MAURICIO
G. N. Oídos
Nueva dirección - Mitre 563 P.B
Turnos: Teléfono 245677
20|10|C|694|18|11

Dr. RAUL JOSE BONSANGUE
GARGANTA - NARIZ - OIDOS
Turnos teléfonos 258555 y 262630. 25 de Mayo 1413.
10|5|Pte.|A

ASMA Y ALERGIA

Dr. SALOMON BOUERI
Médico becado Instituto Aergia Hospital Italiano. Corrientes 39. Teléfono 251591.
2|11|F|Pte.

Dr. ARNALDO S. BOERO
Enfermedades alérgicas. Atiende mutuales. Pedir turno. San Luis 307. Tel. 255591.
2|10|F|34564|Pte.

Dr. LUIS BROITMAN
ALERGIA
Patricias Mendocinas 624. Planta baja Local 9. Teléf 249907. - Se atienden mutuales.
4|6|F|65875|Pte.|A

Dr. ALBERTO SEVILLA
Avda. Colón 232 - Teléf. 290005 - 241440. Solicitar turno. Atención: 9.30 a 19 hs.
15|10|F|Pte.|A

CIRUGIA ESTETICA

Dr. J. SANANES
Jefe de servicio Sala 1 Hospital Emilio Civit. Cirugía de nariz, mamas, adiposidades, injertos, quemados. Pedir turno. P. B. Palacios 1260 (Ituzaingo). T. 257319-251391.
7|3|F|Pte.|D

Dr. ENRIQUE VELASCO
Cirugía estética, plástica reparadora. Lunes, miercoles y viernes De 17 a 20 horas Rioja 1153. Tel 244806.
11|3|F|53260|Pte.|A

ESPECIALISTAS EN NIÑOS

Dr. JUAN JOSE NOLI
NEUROLOGIA INFANTIL
REHABILITACION
San Juan 579 - Turnos 246018, de tarde.
31|10|F|30203|25|10

ESPECIALISTAS DE LA PIEL

Dr. ALBERTO J. GRINBERG
Enfermedades de la piel. Alergia dermatológica Nueva dirección: 9 de Julio 1540. 1er. P. Turnos T. E. 254793.
7|9|F|25816|Pte

Dr. ALBERTO TORRES CORTIJO
MEDICO DERMATOLOGO
Av. Emilio Civit 43 - Turnos de tarde. - Teléfono 25891)
12|10|F|Pte.

Dr. J. F LEONFORTE
Enfermedades de la Piel
Nuevo domicilio: Chile 1358. 1er. piso, Dep 16 - Tel. 253766 Lunes miércoles y viernes.
9|10|F|36718|Pte.

Dra. ANA VIERA SMAL'K
ENFERMEDADES DE PIEL
Necochea 31, 1er. Piso Nº 5. Turnos teléfono 225613.
26|10|C|518|24|11

OCULISTAS

Dr. ZALDIVAR
Dra. MISTELI
Nueva dirección: Av. Emilio Civit 685, Ciudad. Teléfonos: 257000 - 257100
3|10|F|Pte.

Dr. M. MARCHEVSKY
OCULISTA
Consultas de 11.30 a 12.30 y de 16 a 20 horas. Rioja 1130. T. 247996.
25|3|F|94036|Pte

CLINICA DE OJOS
Atendida por
16 Médicos Oftalmólogos y 6 Auxiliares Técnicos Universitarios
Consultorio externo de 8 a 21 hs. Guardias permanentes Cirugía e internación Atención de particulares y mutualidades. Av. España 888. Teléf. 248856.
18|3|F|42513|Pte.

PARTERAS

CELINA E. M. de ARNEDO
PARTERA NACIONAL
Catamarca 585. Ciudad. T. 242388. Pedir turno.
29|F|99490|Pte.

ESTHER C. de SANANES
Partera nacional. Diariamente de 16 a 20 hs. Solicitar turno. Pedro B. Palacios 1260 (Ituzaingo) entre Catamarca y Lavalle Teléfs. 257319 y 251391.
7|4|F|Pte.|D

DELIA MASCAREÑO de GOMEZ
OBSTETRICA NACIONAL
Pedir turno Pellegrini 945. Godoy Cruz. Teléfono 292214.
1|11|F|30395|30|11

IRMA YAKEL de LEGUIZAMON
PARTERA
Av. San Martín 1269 - 3er. Piso. Dpto. "A" - Tel. 257536 - Mendoza.
F|Pte.|A

J. DELIA SANCHEZ GOMEZ
OBSTETRICA NACIONAL
Atiende de 15 a 17 horas, menos sábado. Rivadavia 634. Tel. 241019.
9|7|F|75018|Pte. A

HUESOS

Dr. VICENTE ARAGONA
TRAUMATOLOGIA y ORTOPEDIA
Rivadavia 430. Planta baja. Dpto 1. Turnos: 246935 - 241775.
20|8|F|Pte

ODONTOLOGIA

VICTOR M. PICCIONE
Doctor en odontología Cirugía de boca y huesos de la cara. Lunes, viernes 10 a 12; martes, jueves 15 a 18. Sanatorio Policlínico de Cuyo Tel. 243000. Part. 255547.
29|7|F|Pte

HOMEOPATIA

Dr. DANIEL J. LISSIN
Atiende días: 3 - 4 - 5 de noviembre en su nueva dirección: H. Yrigoyen 117. Ciudad. Reservar turnos al 291718.
31|10|F|45427|5|11

ORTOPEDIA

ORTOPEDIA WALDMANN
Soportes y botas para pie plano, corsets para columna, fajas y aparatos para estómago, medias y vendas para várices.
Lavalle 162 - 250661 - Mendoza
Alsina 270. Teléfono 21835. San Rafael.
19|5|F|60960|Pte

AVISOS CLASIFICADOS

Compra y Venta de Propiedades

AA - PROPIETARIOS directos tenemos pedidos y órdenes de compra y|o ventas de casas, departamentos, lotes, galpones, locales, terrenos, campos incultos, fincas, negocios y gestiones. Atendemos pedidos de tasaciones. No arriesguen, confíen sus negocios inmobiliarios a profesionales responsables. C. E. Barrera Oro, del Colegio de Martilleros y Corredores de Comercio. Atención personal y del señor J. P. Landart. - Mitre Nº 1378. Teléfs. 251537 y 257726.
23|10|F|41017|Pte.

A PROPIETARIO compramos casa, departamento, lote o finca. Godoy & Pelaia. Máxima seriedad inmobiliaria. Gutiérrez 535. Teléfs. 258543 y 251597.
10|10|F|37054|Pte.

A 700.000, saldo 18 meses, Oliveri vende magnífica propiedad 3 ambientes, dependencias, galería, amplio patio embaldosado, cochera grande, pasillo. Alvear 1823. Villa Hipódromo.
31|10|C|165|4|11

A OCUPAR ya, Oliveri vende regio departamento 2º piso, Laprida, 3 dormitorios, comedor, servicios, dependencias. Contado 750.000 y 18 meses. Alvear Nº 1823. Villa Hipódromo.
31|10|C|165|2|11

A ESTRENAR, oportunidad, vendo casa 3 dormitorios. Colón 293. Teléfono 249914.
1|11|C|811|5|11

A - VENDO o permuto dpto. en 5ta. por casa similar en Godoy Cruz. Tel. 290339.
2|11|C|394|2|11

A METROS de calle S. Martín, en Las Heras, vendo casa corte antiguo c|2 habitaciones, demás comodidades, 750 m2. lote. J. Cecco. Colón 617. Mza. Tel. 243330.
2|11|F|45679|2|11

A ESTRENAR Benegas, 3 dormitorios. Recibo auto. San Martín Sur 1107, G. Cruz 225842.
2|11|F|43784|2|11

A METROS Plaza Godoy Cruz. vendo hermosa casa antisísmica de categoría 3 dorm. terraza, todos servicios, garaje, permuto por Dpto. céntrico, San Martín Sur 80, Godoy Cruz 221087.
2|11|F|23761|2|11

A BOMBAL 2 dormitorios dependencias servicio, cochera, patio Total 5.800.000 facilidades. Patricias Mendocinas 1071, Oficina 7.
2|11|F|43778|3|11

A - CASA Barrio Jardín Luzuriaga, 3 dormitorios, y dependencias, $ 140.000.000, resto facilidades. Nigito Propiedades - Colón 829, Godoy Cruz.
2|11|F|46370|2|11

A PROPIETARIOS que deseen vender v|propiedad aseguramos venta urgente y ventajosa. - Panoff - Urzay. Chile 1671. T. 253484.
2|11|C|478|11|11

A CASA antisísmica 70 mts. cubiertos, S. José, $ 2.000.000. Recibo auto. - 244043.
2|11|C|451|2|11

A CASA Villa Nueva, 500 mts., oportunidad, $ 2.100.000. Facilidades. - 244043.
2|11|C|451|2|11

A COMPRO casa o departamento valor 350 400 millones. Inmobiliaria Guiñazú. San Lorenzo 160.
2|11|C|447|2|11

A PROPIETARIO, compro casa o departamento. F. J. Sapunar. - San Lorenzo 315. Tel. 290457.
2|11|F|46308|2|11

A ESTRENAR: Casa una planta, Avenida Acceso, categoría, tipo español, carpintería lustrada, living-comedor, 3 dormitorios, estar, 2 baños, cochera, jardín: $ 7.200.000. Facilidades. Godoy Cruz: 3 dormitorios, estar, tipo español, $ 320.000.000. Trapiche: 3 dormitorios, 3 baños, dependencias servicio, pesos 4.500.000 Santa Ana: 3 dormitorios, $ 3.200.000. - Godoy y Pelaia - 258543 - 251597.
2|11|F|46267|4|11

A PARTICULAR: Transfiero adjudicación alta Mendoza. Teléfono 232177. De tarde.
2|11|C|412|2|11

ANTISISMICA, Córdoba y Montecaseros, vendo casa 3 dormitorios, dependencias, teléfono. Colón 293. Teléfono 249914.
1|11|C|811|5|11

ANTISISMICA, metros Bombal, 4 dormitorios, 2 baños, jardines, teléfono. Total $ 8.500.000. Facilidades. T. 247906.
1|11|F|45957|2|11

ANTISISMICA nueva, Godoy Cruz, salón negocio. Dueño vende, permuta. Teléfono 254676.
1|11|C|253|3|11

ANTISISMICA 2 dormitorios, dependencia. Total 2.400.000. Roso 932 - Gilén. - 215254.
2|11|F|46043|2|11

ANTISISMICA Barrio Bancario, 3 dormitorios, total 6.000.000. Facilidades. - Quiroga - 222508.
2|11|F|46036|2|11

ANTISISMICA 4ta. Sección sobre Jujuy, total 2.900.000. Facilidades. - Quiroga - 222508.
2|11|F|4635|2|11

ANTISISMICA sobre San Martín, ideal para negocio con teléfono. San Martín Sur 1107, G. Cruz 225842.
2|11|F|43787|2|11

ALVEAR: Casa con salón, 1.000 metros de terreno. Recibo permutas. Urgente. Teléf. 248320.
2|11|T|2615|3|11

APROVECHE 5 habitaciones garaje, techos de zinc superficie 430 m2. Total 160.000.000 contado 90.000.000, San Martín Sur 1107, G. Cruz 225842.
2|11|F|43786|2|11

ANTISISMICA nueva total 2 millones 700.000, 3 dormitorios, cochera patio, 3 antisísmicas más Total 2.500.000, permutas, facilidades. Patricias Mendocinas 1071, Oficina 7.
2|11|F|43776|3|11

ATENCION, Barrio Trapiche, antisísmica estrenar, 2 dormitorios, e|vehículo. Contado 1.600.000 y facilidades. Teléfono 222331.
2|F|43774|2|11

ANTISISMICA 6ª Sección, 3 dorm. depend. Total 380 millones. Anticipo 40 por ciento, recibo automóvil. José Federico Moreno 1575.
2|11|F|46358|3|11

ATENCION bodega 5.000 Hl., implementos, finca 2 Hect. viña, olivos. Colón 430, 1º, 22.
2|11|C|500|2|11

ANTISISMICA, 6a. Sec., liv. comedor, 2 dormitorios, dependencias, garaje y patio chico. - T|$ 4.500.000 al contado. - F. J. Sapunar. San Lorenzo 315. Tel. 290457.
2|11|F|46315|2|11

ANTISISMICA, p|baja. Dorrego, liv. comelor, 2 dormitorios y demás. T|$ 4.000.000, con fac. - F. J. Sapunar. San Lorenzo 315. Tel. 290457.
2|11|F|46316|2|11

ANTISISMICA alfombrada, 2 dormitorios, living comedor, cocina comedor c|teléf. $ 3.800.000, 50% ctdo. s|facilidades. Dueños Salta 2818. Cdad.
2|11|C|484|2|11

ANTISISMICA, 5a. Secc. p|baja, liv. comedor, 3 dormitorios y depend., dep. serv., garaje y jardín, vendo con fac. - T|$ 6.200.000. - F. J. Sapunar. San Lorenzo 315. Tel. 290457.
2|11|F|46317|2|11

AMPLIO departamento frontal, 3 dormitorios, pieza, baño servicio, terraza. Vende Francica. España 1057. Teléf. 249762.
2|11|C|475|2|11

ATENCION: disponemos departamentos céntricos de 2 y 3 dormitorios, en monoblock de 2 y 3 dormitorios. Casas, lotes, permutas, fincas. - 242524.
2|11|C|500|2|11

ATENCION: hermosa antisísmica 5a. Sección, 3 dormitorios, dependencias. Colón 430, 1º - 22.
2|11|C|500|2|11

ATENCION: Arístides Villanueva, amplia recepción, jardines, teléfono. Facilidades. Colón 430. 1º - 22.
2|11|C|500|2|11

AMPLIO chalet, departamento céntrico y finca vendo facilidades. - 245806 - 248824.
2|11|C|452|2|11

ATENCION, 5ta. Sección, casa 8 piezas, terreno 18 x 58, facilidades. Guarna. Olascoaga 389. - Ciudad.
2|11|C|419|4|11

ANTISISMICA 6ª Sección, 2 plantas t|chalet, 3 dormitorios, alfombrados, living comedor, cocina amplia, 2 baños, garaje, etc., patio chico, 2.800.000 y facilidades 1 año. Recibo departamento o casa menor. Paso de los Andes 1984. Cdad.
2|11|C|420|2|11

ACOMAR: 2 casas, Jardín Luzuriaga, 3 dormitorios, living comedor, cochera, facilidades. - Martínez de Rosas 1780.
2|11|C|428|2|11

ACOMAR: en La Floresta, a 50 metros Avenida Acceso, facilidades, Martínez de Rosas 1780.
2|11|C|428|2|11

ACOMAR: antisísmica, 3 dormitorios, amplia cocina, garaje, patio con verde, total 2.700.000, con facilidades. - Martínez de Rosas 1780.
2|11|C|428|2|11

ACOMAR: Antisísmica esquina, 3 dormiotrios, salón para negocio, amplio patio; recibe departamento. Martínez de Rosas 1780.
2|11|C|428|2|11

ACOMAR: Casa de gran categoría, 5ta. Sección, 4 dormitorios, 2 baños y ante-baño, living-comedor, amplio y hermoso jardín. - Martínez de Rosas 1780.
2|11|C|428|2|11

ACOMAR: Departamento 2 y 3 dormitorios, 5ta. y 6ta. Sección. Facilidades. Martínez de Rosas 1780.
2|11|C|428|2|11

ACOMAR: Casa 6ta. Sección, 3 dormitorios, dependencia servicio, living comedor, un lujo. Martínez de Rosas 1780.
2|11|C|428|2|11

ACOMAR: Lote en 5ta. Sección, a cuadra del parque. Martínez de Rosas 1780.
2|11|C|428|2|11

ACOMAR: 2 fincas en Corralitos Beltrán, con viñedos y chacras. Facilidades. Permutas. Martínez de Rosas 1780.
2|11|C|428|2|11

ACOMAR: Casa 5ta. Sección cerca parque, 4 dormitorios, 3 baños, piezas y baño servicio, garaje, amplio y hermoso jardín. Martínez de Rosas 1780.
2|11|C|428|2|11

ACOMAR: Casa Godoy Cruz modesta, 2 dormitorios, cochera. Permuta por auto. Martínez de Rosas 1780.
2|11|C|428|2|11

ACOMAR: Casa Barrio Sta. Ana. Faltan detalles de terminación. Total $ 2.300.000. Martínez de Rosas 1780.
2|11|C|428|2|11

ACOMAR: Antisísmica, living-comedor, 3 dormitorios, cocina-comedor, 2 baños, amplio patio: total 3.700.000 con facilidades. Martínez de Rosas 1780.
2|11|C|428|2|11

ACOMAR: Casa 6ta. Sección, 3 dormitorios, dependencias servicio, living comedor, cocina-comedor diario, cochera 3 coches. Finos detalles. Martínez de Rosas 1780.
2|11|C|428|2|11

ACOMAR: Lote en la 4ta. Sección, 620 mts.; teléfono, fuerza. Facilidades. Martínez de Rosas 1780.
2|11|C|428|2|11

ACOMAR: Casa 6ta. Sección, dos dormitorios, living-comedor, cocina-comedor, cochera, terraza. Facilidades 18 meses. Martínez de Rosas 1780.
2|11|C|428|2|11

ACOMAR: Casa Barrio Trapiche a estrenar, 3 dormitorios, gran living comedor, 2 baños, garaje y cochera; para exigente, no la pierda. - Martínez de Rosas 1780.
2|11|C|428|2|11

B. BOMBAL, vendo residencia, 3 dormitorios, liv, comedor y demás dep., dep. serv., cochera doble. Inf.: F. J. Sapunar. San Lorenzo 315. Tel. 290457.
2|11|F|46314|2|11

BARRIO Trapiche, antisísmica, 2 dormitorios, dependencias, pesos 1.000.000. Facilidades. Sánchez, 980408.
2|11|F|46335|2|11

BARRIO Bombal, a estrenar, vendo hermosa casa 3 dormitorios, dependencias. Colón 293. Teléfono 249914.
1|11|C|811|5|11

COMPRO casa material corte antiguo 5ta., 6ta. o Godoy Cruz. Provivienda. Perú 1214. Teléfonos 218277, 255813 y 258054.
1|11|C|096|3|11

CASA Dorrego, 3 dormitorios, comedor, cocina, patio, fondo. - Total 1.450.000. Acepto Rastrojero. Facilidades. T. 247906.
1|11|F|45955|2|11

COMPRO casa, profesional, 3 dormitorios, escritorio, consultorio. Bombal, 5ª Sección, Belgrano. - Urgente. T. 247906.
1|11|F|45959|2|11

CASA Dorrego, mixta muy buen estado, living, 2 dormitorios, cocina y baño instalados; todos servicios, 380 metros. Total $ 230.000.000. Techos tejas. Facilidades. - Paso de los Andes Nº 3020.
2|11|C|388|2|11

CASA Ciudad, mixta, 8 habitaciones; ideal depósito, vivienda o residencial. 330 mts. terreno; todos servicios y teléfono. Total $ 230.000.000, (110 contado), saldo 2 años. Llaves: Paso de los Andes 3080.
2|11|C|388|2|11

CASA con galpón 300, terreno, fuerza. Godoy Cruz, total pesos 4.800.000. - 215254 - Lunes.
2|11|F|46044|2|11

CASA una planta en G. Cruz, de categoría, living comedor, cocina, sala de estar, 3 dormitorios, 2 baños, dependencias de servicio. - J. Cecco. - Colón 617. Mendoza. - 243330.
2|11|F|45671|2|11

CASA una planta en Benegas, nueva de gran categoría. Amplio living comedor, cocina, comedor diario, estar; escritorio, 3 dormitorios, 3 baños, departamento de servicio completo, patio y jardín grande, doble cochera. J. Cecco - Colón 617. Mendoza. - 243330.
2|11|F|45673|2|11

CASA en Carrodilla, nueva, una planta, de muy buena arquitectura: Living comedor, 3 dormitorios, 2 baños, patio, jardín, cochera. J. Cecco - Colón 617. Mendoza - 243330.
2|11|F|45674|2|11

CASA en construcción Sta. Ana, planos aprobados, derechos de edificación pagos, 220 mts.2 de de terreno, vendo. J. Cecco. Colón 617. Mza. - 243330.
2|11|F|45670|2|11

COCHERAS, vendo sobre calle Belgrano, cerca de E. Civit. Otra en pleno centro, J. Cecco. Colón 617. Mza. - 243330.
2|11|F|45680|2|11

CASA interna, 4 habitaciones, entrada por garaje, vendo, Benavente 4457, Villa Nueva, Teléf. 261155.
2|11|F|46257|3|11

CASA La Puntilla 2 dorm. depend. Anticipo 120 millones. Saldo facilidades. Recibo automóvil. José F. Moreno 1575.
2|11|F|46361|3|11

CASA Godoy Cruz, 2 dorm. depend. Anticipo 90 millones. Saldo facilidades. José F. Moreno 1575.
2|11|F|46360|2|11

CASA 3-4 dormitorios, patio, cochera, terraza, dependencias de servicio. Barrio Bombal Sur. - Duarte Godoy. Avenida España 1056 - 248212.
2|11|C|509|2|11

COMPRAMOS urgente, casas, departamentos, lotes, Córdoba 154, Ciudad, Teléfono 254996.
2|11|C|515|2|11

CASA, junto a la Terminal, en regular estado, con 240 m2 terreno, vendo t|$ 2.500.000, algunas facilidades. - F. J. Sapunar. San Lorenzo 315. Tel. 290457.
2|11|F|46311|2|11

CASA Barrio Santa Ana, living, comedor, 2 dormitorios, baño, cocina, lavandería, entrada vehículo, patio. Permuto por departamento de 1 ó 2 dormitorios, céntrico. Inf.: Mengoni. - Colón 428. T. 246295.
2|11|F|

KOBE ARGENTINA S.A.

NECESITA INCORPORAR A SU PERSONAL DE PLANTA GODOY CRUZ, OFICIALES TORNEROS

Serán condiciones indispensables para ser considerados:
1) Capacidad y experiencia que deberán demostrar mediante prueba.
2) Estar en condiciones de trabajar en 3 turnos rotativos.

SE OFRECE:
1) Interesante remuneración.
2) Excelentes condiciones de trabajo.
3) Total relación de dependencia.
4) Comedor en Planta.
5) Trabajo de Lunes a Viernes.

Presentarse con documentos HOY, de 8 a 16 horas en: CARRIL SARMIENTO 951 - GODOY CRUZ

2|11|F|46349|2|11

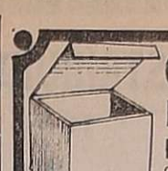

cajas para repuestos
CARTONERA OESTE
Montecaseros 2030 - Av. España 1043
Tel. 257973

Cemento $ 430

CAL la bolsa $ 210.
Arena o ripio el viaje ..... $ 3.000
Losetas y viguetas. Precio fábrica. Todo para la Construcción
CORRALON VILLA NUEVA
Bandera de los Andes 3675
PEDIDOS AL TEL. 260555

2|11|F|4644|4|11

Papa para Semilla

Variedad KENNEBECK Y SPUNTA
PRIMERA MULTIPLICACION

"ALGUACIL Hnos."

ADMINISTRACION: E. GONZALEZ 521 Godoy Cruz - MENDOZA TELEFONO 222752
VENTAS: Mdo. Coop. Prod. - Ptos. 85-90 - Sarmiento y Pampa, Gllén. - Mza. - Teléf 260466

2|11|F|43772|4|11|A

En San Martín Busco Local

MUY CENTRICO - 70 m2. Cubiertos como mínimo. TRATAR:
9 de Julio 1586 - Mendoza - Horario de comercio - T. 214635

2|11|F|46336|2|11

INSTALACIONES REGALERIA

— VENDEMOS —
Almte. Brown 1650 - G. Cruz.
TELEFONO 241681

2|11|C|527|2|11

Fideos Laminados

Precios especiales a revendedores y proveedores
TELEFONO 258651

2|11|T|02662|2|11

Importante Empresa de MENDOZA

NECESITA
INGENIERO MECANICO O ELECTROMECANICO

Edad: 30 a 40 años. Experiencia en cálculos y proyecto mecánico. Conducción de producción. Horario de trabajo continuo. - Enviar Curriculum y pretensiones
POSTE RESTANTE M. F. (34) - DIARIO LOS ANDES

2|11|F|46337|3|11

CASERO

Preferentemente
Jubilado
Con conocimiento de j
dinería, con vivienda,
Presentarse de 7 a 15 h
ALEM 1898 - BENEG

2|11|F|46041|3

PASTO NUEVO

A RETIRAR DE FINCA EN GUSTAVO ANDRE A $ 20,- EL KILO
TELEFONO 254200

2|11|C|371|4|11

FABRICA de ROPA de TRABAJO

CALZADO DE SEGURIDAD - UNIFORMES
GUARDAPOLVOS - BOTAS DE GOMA - ESTOPA

BARILOCHE S.A.C.I.F. e I.

Representante en Cuyo: RAUL GELFMAN
Espejo 271 - 4º P. Of. 3 - Mendoza - Teléf. 251827

2|11|C|301|2|11

Cuenta Correntista

CON CONOCIMIENTOS GENERALES DE CONTABILIDAD

OFRECIMIENTO POR CARTA CON ANTECEDENTES A POSTE RESTANTE (28) X. V.

2|11|F|46325|2|11

Cadete

Para Agencia de Publicidad necesito. Buena presencia, referencias. Hoy horario comercio. Alem 41 - Ciudad.

2|11|F|46344|2|11

Laboratorio Especialidades Odontológic
BUSCA
FIRMA REPRESENTANTE EXCLUSIV
PARA ANESTESIA DENTAL - ZONA CUYO
Concurrir: Hotel Argentino - Día 2-11-76 de 8 a 12 hs. Sr. M

2|11|C|351|2|11

Vendo Hoy Dpto. de Lujo

De 1 dormitorio, céntrico c/living comedor y balcón a la calle, dos entradas. Jorba Promotora Inmobiliaria. - España 1248 - 1º Piso - Oficina 11 - Teléfono 253595.

2|11|F|46294|2|11

ORO

— JOYERIA BASSO —
PAGO 110.000 Gr. Of.
— Rescato Pólizas —
SAN JUAN 1359

2|11|C|443|8|11

LOTE

COMPRO - Bien ubicado
F. J. SAPUNAR
San Lorenzo 315 - T. 290457

2|11|F|46307|2|11

REPRESENTANTE o VENDEDOR

Necesita Fábrica Art. Regalos, Polveras, Cigarreras, Monederos, Etc. Metal y seda italiana. - Casilla Correo 5171 - Correo Central Buenos Aires.

2|11|F|46270|2|11

VOLKSWAGEN KOMBI

Impecable. Ideal para transporte (9 plazas) cámping, repartos. RIOJA 487 - MENDOZA

2|11|F|46281|2|11

¿PLATA

Relojes bolsillo - Polizas -
efectivo en el acto. Suba 2
SAN MARTIN 917 - 2º Piso -

1|11|C|26

Rastrojero 69

IMPECABLE
Radio, calefacción, precio Total Contado: $ 590.000.—
Ver horario de comercio.
SAN MARTIN SUR 1104 - GODOY CRUZ

2|11|F|46369|2|11

SE NECESITA HOMBRE MAYOR

Para servicio confitería y limpieza. Presentarse en: MITRE 1558 - CIUDAD

Hoy y mañana en horario de comercio.

2|11|F|46350|3|11

GUITARRAS $ 4.900

FABRICA - FINANCIAMOS - VAMOS A DOMICILIO
Olascoaga 463 - 1º "A" - Teléfono 240159
HORARIO DE 8 22 HORAS DIARIAMENTE

2|11|F|45686|2|11

VENDO
PEUGEOT 504 - XE

Modelo 74. Totalmente nuevo.
UNICAMENTE CONTADO
Teléfono 231302

2|11|F|46339|2|11

Conevial S.A. - Babic S.A.
Codi S.A. e Hidrovial S.A.

PARA SU OBRA "LOS REYUNOS"

NECESITA UN AGRIMENSOR RECIEN RECIBIDO
DIRIGIRSE POR CARTA A CASILLA DE CORREO 30
— SAN RAFAEL —

2|11|F|46364|3|11

AVISOS CLASIFICADOS

(Viene de la Pág. anterior)

Compra y Venta de Propiedades

EN Bº Santa Ana, hermosa casa antisísmica, 4 dormitorios, living comedor, 2 baños instalados, cochera, amplio patio. Contado 3.000.000, saldo convenir. Jujuy 123.
2|11|T|2612|3|11

EXCEPCIONAL inmueble, casa 3 dormitorios y dependencias, departamento a la calle, galpones 600 m2., playa estacionamiento, teléfono, etc. - J. Cecco, Colón 617, Mendoza - T. 243330.
2|11|F|45670|2|11

EXCEPCIONAL por viaje urgente, 2 plantas, 3 dom., dep., garaje, teléfono, s/V. Castillo. Precio incomparable m$n. 300.000.000 - Facilidades. Canizo Puebla. T. 247398.
2|11|F|46329|2|11

FINCAS vendemos, Jocolí, 16 Has. viña y tierra, San Roque, 6 Has. viña, California 8½ Has. con 7 viña, San Rafael 20 Has. viña. J. F. Moreno 840. T. 245934.
1|11|C|916|2|11

FINCA 5 Has. viña, Santa Rosa, pozo 6', derecho riego, buena casa, luz. Oportunidad: pesos 2.250.000. Facilidades. T. 247906.
1|11|F|45961|2|11

FINCA 15 Has. extraordinaria, todo durazno exportación, única, Santa Rosa. Pozo 254 mts. 8' electrificado, derecho riego. Antisísmica, galpón. Total $ 15.000.000. Se paga sola. T. 247906.
1|11|F|45953|2|11

FINCA, en La Consulta, 104 hectáreas, derecho de agua para 43 hects.; 14 hects. parral nuevo de 2 años, 4 hects. de viña en plena producción, casa, galpón antisísmico, herramientas, J. Cecco - Colón 617. Mza. Teléfono 243330.
2|11|F|45666|2|11

FINCA, en Rodeo del Medio, 22 hects. con 11 hects. de parral en plena producción, resto chacra, casa, galpón, pozo 10/p. tractor nuevo con todos sus implementos. - J. Cecco, Colón Nº 617. Mendoza - 243330.
2|11|F|45667|2|11

FINCA en Chapanay, 43 hects., 3 perforaciones, una 8|p. electrificada, casa, herramientas; 15.000 álamos 2/14 3 años, 16 hects. de chacra con ajo, ajoporro y tomate, resto preparado para plantar. J. Cecco - Colón 617. Mendoza - 243330.
2|11|F|45668|2|11

FINCA, en Buena Nueva, sobre el Carril G. Cruz, 9 hects. con derecho definitivo de riego, pozo 6|p. electrificado, pileta Cimalco para 1.000.000 litros, casa, galpón, herramientas, 3½ de parral, resto chacra. - J. Cecco. Colón 617. Mza. - 243330.
2|11|F|45669|2|11

FINCA, 40 Has. niveladas con irrigación Cimalco para chacra, casas, galpones, implementos, permutas. Cicchitti - Aristides Villanueva 451 - Mendoza 247020.
2|11|C|517|2|11

FINCA, en Los Alamos, 10 Has. parral Barbera Bonarda, 15 niveladas, 25 campo. Muy baratas. Cicchitti - 247020.
2|11|C|517|2|11

FINCA, Chapanay, 15 Has. parral Barbera Bonarda, pago, represa, casa patronal, la única de la zona. Cicchitti - 247020.
2|11|C|517|2|11

FINCAS, vendo dos, una 12 Has. uvas tintas, cercana y otra 30 Has., en Carrizal, con frutales, etc. - F. J. Sapunar. San Lorenzo 315. Tel. 290457.
2|11|F|45310|2|11

FINCA, Tupungato, 10 Has., duraznos; 10 Has. ciruelos Dobles D'Ager. Pozo y casa. Sobre asfalto. Cicchitti. 247020.
2|11|C|517|2|11

FINCA, Jocolí, 92 Has., con 20 Has. espalderos, 50 Has. niveladas y campo. Derecho riego, pozos, casas. Real oferta, con gran cosecha. Facilidades. Cicchitti. A. Villanueva 451, Mza. 247020.
2|11|C|517|2|11

FINCA 20 hectáreas, 16 de parral, 4 para chacra con pozo electrificado, vendo. Benavente 4457. Villa Nueva. Teléfono 261155.
2|11|F|46253|3|11

GALPON 1.200 mts.2 con dependencias, alquilamos sobre calle Godoy Cruz, San José. Tratar: Godoy Cruz 544. Horario comercio - San José.
2|11|C|376|2|11

LOTES, en Barrio Santa Ana, 250 mts.2; Barrio La Floresta 200 mts2.; San José interno con entrada de coches, 330 mts2. Vendo con facilidades. J. Cecco, Colón 617, Mza. - 243330.
2|11|F|45685|2|11

LOTE vendo sobre F. Moreno a metros de V. Zapata y Costanera. - J. Cecco - Colón 617. Mza. Tel. 243330. 2|11|F|45682|2|11
Otra shrdlu etaoin drd

LOTE 14,50 x 58, c|casa vieja, calle Rioja, céntrico, T $ 1.500.000, (recibe departamento). Provivienda, Perú 1214.
2|11|C|533|2|11

LOTE sobre carril Cervantes, Godoy Cruz 440 m2., frente dos calles, Teléfono 222331.
2|11|F|43775|2|11

LUJAN, Las Azucenas, casa antisísmica, 3 dormitorios, $ 1.000.000 y facilidades. Sánchez 980408. -
2|11|F|46334|2|11

LOTE: compro lugar sin pretensiones, p|contado. Teléfono 242917.
2|11|C|505|4|11

LOTE: San José, interno sobre Manuel A. Sáez 120 mts. Contado 15.000.000 y facilidades. Andes, Dorrego 123, 242917
2|11|C|505|2|11

LOTE Rodríguez Peña y acceso Sur, 750 m2., fuerza, agua, contado y facilidades, (Cicchitti - A. Villanueva 451 - Mendoza. 247020.
2|11|C|517|2|11

LOTE 5.000 mts., carril Rodríguez Peña vendo, oportunidad. T. 253484. 2|11|C|495|2|11

LOTE en la ciudad, con facilidades. Mitre 560, San José. De tarde. 2|11|C|412|2|11

OFERTA, vendo casa mixta, muy buen estado, Godoy Cruz total 1.150.000 contado y facilidades San Martín Sur 80, Godoy Cruz. 2|11|F|43780|2|11

PARTICULAR compro lote con construcción iniciada. Teléfono 245357. 2|11|T|2623|3|11

PARTICULAR vende casa como nueva desocupada. Urquiza 244, Ciudad. Tratar misma $ 1.600.000 y facilidades, recibo vehículo.
2|11|T|2657|2|11

POTRERILLOS, "El Salto", lote de 400 mts2., 460.000. Contado. Tel. 243054. 2|11|C|487|2|11

PEGADA Barrio Bancario: Salón, dos dormitorios, comedor, faltan reparaciones. - 221252.
2|11|C|417|2|11

QUINTA Sección, vendo casa dos plantas, antisísmica, 3 dormitorios y demás comodidades, 180 mts.2 cubiertos, total pesos 6.800.000. - J. Cecco. - Colón 617. Mza. - 243330.
2|11|F|45676|2|11

SALON vendo, 200 m2. para oficinas, frontal, cerca correo central. J. Cecco - Colón 617. Mza. Tel. 243330. 2|11|F|45675|2|11

SEXTA Sección vendo americana una planta con 3 habitaciones y demás dependencias, planta. Total 3.750.000 c|facilidades. J. Cecco - Colón 617 Mendoza. Tel. 243330. 2|11|F|46672|2|11

TERRENOS zona industrial, distintas medidas, sobre Carril Rodríguez Peña, sobre Acceso Norte y sobre Acceso Sur, vendo con facilidades. - J. Cecco. Colón 617. Mza. - 243330.
2|11|F|45683|2|11

URGENTE a propietario compro lote 6ta. Sección, 250 a 300 metros. Teléfono 258077.
2|11|C|388|2|11

URGENTE vendo, Potrerillos, "El Salto", Villa El Manantial, lote de 440 mts2, Contado y fac. Total 180.000. Tratar: de 16 hs. en adelante en Rufino Ortega 682, Cdad. 2|11|C|487|2|11

VENDO lote próximo a San Juan y Rubén Zárate. Tratar en Rubén Zárate 271, Ciudad.
2|11|C|366|3|11

VENDO esquina con casita precaria, Aguado y Dean Funes, Barrio Pellicier. Tratar en la misma.
2|11|C|538|3|11

VENDO por ausentarme una cochera, total $ 14.000.000. Colón 412, piso 8, Dpto. B.
2|11|C|530|2|11

VENDO hoy dpto. de lujo de 1 dormitorio, céntrico c|living comedor y balcón a la calle, con dos entradas. Jorba Inmobiliaria, España 1248. Of. 11. T. 253595. 2|11|F|46290|3|11

VENDO propiedad sin intermediarios. 6.000.000, Rioja 26. T. 290100.
2|11|F|43103|2|11

4 CASAS - 1 galpón 1.200 mts.2 vendemos en San José, Barrio La Floresta, ant., 2 pisos, c|galpón; 10 millones. Calle Soler, 4 dormits., dep. 3 millones y medio. Marinos Argentinos, chalet 2 millones y medio. Cerca Costanera, sobre Godoy Cruz, 5 habits., dep. 3 millones. Tratar: Godoy Cruz 544. San José. Horario comercio.
2|11|C|376|2|11

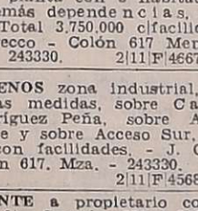

Compra y Venta de Negocios

ACOMAR: Residenciales céntricas 10 y 12 habitaciones con baños privados. Facilidades. Martínez de Rosas 1780. 2|11|C|428|2|11

COMPRAMOS urgente negocios, por numerosos pedidos. Córdoba 154, Ciudad. Tel. 254996.
2|11|C|515|2|11

COMPRO negocio medianamente chico. Pago totalmente 10 meses. Excelente garantía. Tel. 249639. 2|11|F|46321|2|11

DESPENSA, Villa Hipódromo, maquinarias, instalaciones, vivienda, alquiler. 1 millón mensual. Anticipo 20 millones. Recibo automóvil. J. Federico Moreno 1575.
2|11|F|46356|2|11

LUJAN: negocio, bazar, plásticos, juguetes, excelente ubicación. $ 1.000.000 y facilidades. Sánchez. 980408. 2|11|F|46333|2|11

MERCADO, Villa Nueva, vivienda alquiler, maquinarias, mercadería. Anticipo 60 millones. Recibo automóvil. J. F. Moreno 1575.
2|11|F|46357|2|11

RESIDENCIAL céntrica, 13 habitaciones. Vendemos, permutamos. Córdoba 154, Ciudad.
2|11|C|515|2|11

TRASPASO restaurante, rotisería y despensa con casa por viaje, excelente clientela, tratar 9 de Julio 2187, ciudad, Dpto. 1, pasaje.
2|11|C|436|5|11

VENDO o permuto por automotor, negocio panadería y negocio mercería. Tel. 226559. Poco alquiler. 2|11|C|483|2|11

VENDO negocio de repuestos automotores, con teléfono, bien ubicado, en Luján, anexo taller de frenos y campana. Sin llaves de negocio. Vergara 113, Godoy Cruz, Mza. Tel. 225426.
2|11|T|2656|3|11

VENDO o permuto acciones tintorería Tokio, Avellaneda 195. - San Rafael.
2|11|F|46299|3|11

Compra y Venta de Muebles

A. SELLA. Tel. 247447 - Martillero. Tiburcio Benegas 776, ofrezca muebles, artículos hogar, máquinas usadas; dinero en el acto. 11|2|F|6972|Pte.

A. BENTURINO Tel. 244335-248730 ofrezca muebles, antigüedades, artículos en general. Colón 669
3|3|Pte

A. AMITRANO - Martillero. Teléfono 247711, Aristides Villanueva 332, ofrezca muebles, antigüedades, maquinarias artículos generales. Pagamos mejor. Anticipamos dinero. 9|6|F|2375|Pte

A PRIMERA oferta vendo dormitorio enchapado nuevo. Rufino Ortega 420, ciudad.
2|11|C|458|3|11

VENTA de muebles $ 35.000 fino dormitorio enchapado, comedores, modulares, hacemos placares, instalaciones, modificaciones locales y muebles. Confraternidad Ferroviaria 585, Ciudad altura Paraguay 3100.
29|10|C|374|4|11

Compra y Venta de Automotores y Cubiertas

ANDES AUTOMOTORES
ROBERTO WAINSZTEIN
O'Brien esquina Alberdi - San José

Peugeot 404,

Diesel 1972	$ 490.000
Peugeot 504, 1971	„ 390.000
Mercedes Benz 220, 64	„ 480.000
Fiat 128 IAVA, 1973 ..	„ 260.000
Fiat 128, 1971-73	„ 190.000
Ami 8, 1973	„ 190.000
Fiat 1500, 1969	„ 160.000
Renault 850, 1967	„ 120.000
Chevrolet 1965	„ 140.000
Renault 4, 1968	„ 99.000
Vallant IV, 1966	„ 140.000
Rambler 1962-66	„ 120.000
Fiat 1500, 1964	„ 145.000
Rambler Rural, 1964 .	„ 150.000
Renault Gordini, 1965	„ 99.000
Renault 4L, 1964	„ 99.000

Y FACILIDADES A 24 MESES
O PERMUTO

Aceptamos documentos adicionales como parte contado. - Planes especiales a empleados públicos y policiales.

2|11|F|46348|2|11

A TRACTOR John Deere 1420|73, líquido, 2 primeras oferta, Godoy Cruz 790, San José.
2|11|C|513|2|11

A REVENDEDORES $ 920.000 Fiat 128, cero kilómetro, acepto menor precio, Corrientes 29, Ciudad. 2|11|C|444|2|11

A. CUPE Torino 68 mecánicamente muy buena. Vendo, recibo permuta. Godoy Cruz 790. San José. 2|11|C|513|2|11

A. AUTOMOVIL Dodge GT|68 extraordinario. Vendo permuto, Godoy Cruz 790. San José.
2|11|C|513|2|11

A. ANTICIPO $ 90.000 y cuotas, Reglo Fiat 600|63. Godoy Cruz Nº 790. San José.
2|11|C|513|2|11

A. AUTOMOVIL Fiat 1100|63. Muy bueno. Vendo oportunidad. Godoy Cruz 790. San José.
2|11|C|513|2|11

A. PEUGEOT 404|65 muy bueno. Vendo c|facilidades. Godoy Cruz Nº 790. San José.
2|11|C|513|2|11

A R 6 MODELO 1971 en magnífico estado, facilidades permuto. San Miguel 1885, Las Heras.
2|11|C|541|2|11

A ESTANCIERAS modelo 1963, 1960 excelentes condiciones, facilidades, permuto. San Miguel 1885, Las Heras. 2|11|C|541|2|11

A JEEP modelo 1966, 1961 y 1958 carrozados muy buenos, facilidades, permuto. San Miguel 1885. Las Heras. 2|11|C|541|2|11

A CAMIONETAS Chevrolet modelos 1972 y 1969 facilidades, permuto. San Miguel 1885. Las Heras. 2|11|C|541|2|11|541|2|11

A - DODGE 1500, 1972, vendo, permuto. Rondeau 264. Mendoza.
2|11|C|377|2|11

A - FIAT 1100, 1962, vendo, permuto. Rondeau 264. Mendoza.
2|11|C|377|2|11

A - DE MACK La Nova vendo cigüeñal, árbol de leva, bielas, bomba inyectora. J. B. Alberdi 677. San José. 2|11|C|374|4|11

A - VENDO Chevrolet 68 impecable. Godoy Cruz 1119. San José.
2|11|C|405|3|11

A CAMIONETA Chevrolet 61, vendo o permuto - Godoy Cruz y Avellaneda - Villa Nueva.
2|11|F|46089|2|11

A CAMION Dodge 57 volquete, vendo o permuto - Godoy Cruz y Avellaneda - Villa Nueva.
2|11|F|46088|2|11

A CHEVROLET Super 73, vendo o permuto - Godoy Cruz y Avellaneda - Villa Nueva.
2|11|F|46087|2|11

A PAGO contado por Citroen 3 CV ó Fiat 1500 Bandera de los Andes 2829 Guaymallén.
2|11|F|46085|2|11

A - CITROEN 1972, impecable, vendo, permutaría menor precio. - Aristides Villanueva 607, Ciudad.
2|11|T|2653|5|11

ACOPLADOS usados: Helvética 16 tn., piso chapa, carga gral., 6 m; Helvética 10-12 tn., varios, carga gral.; Helvética 3 ejes, 750 mts., carrocería chapa; Torrevelli 3 ejes, 750 mts., carga general; Jaula vaquera 12 mts., golondrina; jaula vaquera Montenegro, 12 mts.; Helvética 14 tn., artillero, 550 mts., carga general. Agro Industria S.R.L. e|f. Planta exposición, Ruta 7, El Chorrillo, teléfs. 3796 - 2958. Casilla de Correo 234. San Luis.
31|10|F|45928|2|11

ATENCION: Rural Dodge 1967, diesel, motor cero kilómetro, cinco asientos, tipo camello, preciosa, $ 380.000 y facilidades, permutas. Perú 2950. Ciudad.
1|11|C|205|5|11

ACOPLADO Helvética de 10-12 toneladas con carrocería, gomas, $ 280.000 y facilidades. Perú 2950 Ciudad. 1|11|C|205|5|11

AUTOMOVILES impecables, vende particular Dodge GT 70 y Peugeot 504 XL 74. Alberdi 648. San José. 1|11|C|909|3|11

AUTOMOTORES Giménez: Cupé Torino 1975; Falcon 1967; Familiar 1969, 1972; Peugeot 504-71; 404-73; Fiat 128-72; Dodge 1500, 73; 600-72; Valiant IV 1967. Impecables, Pedro B. Palacios 1160, C. 2|11|C|471|2|11

¡APURADISIMO! líquido furgón Ika 1960, cupé Torino 1973. Lamadrid 333. Ciudad.
2|11|C|532|2|11

AUTOMOVIL Fiat 125 modelo 73 muy bueno. Vendo urgente. Sarmiento 233. TE. 217714.
2|11|C|537|3|11

AUTOMOVILES Chevrolet modelo 1967 - 1965; 4S modelo 1971; 4L modelo 1967; Fiat 600 modelo 1969. 1965, 1962; Fiat 1100 modelo 1962; Citroen modelo 1968, 1965; Di Tella modelo 1965; Renault modelo 1963 y furgón, Citroneta modelo 1966, facilidades, permuto. San Miguel 1885. Las Heras. 2|11|C|541|2|11

ACOPLADITO furgón vendo. Benavente 4457. Villa Nueva. Teléfono 261155. 2|11|F|46211|3|11

ATENCION: Renault Dauphine 1962, a toda prueba. Vendo con facilidades. Alem 230, Ciudad.
2|11|T|2660|2|11

BREAK R-12 vendo, permuto, José Vicente Zapata 236, Mza.
2|11|F|46303|2|11

CUPE Torino 72, impecable, vendo, permuto. Precio total $ 890.000, Dorrego 530, Gllén.
2|11|C|498|2|11

CITROEN 3CV-74. Vendo o permuto menor valor, Primitivo de la Reta 832, Cdad.
2|11|C|469|2|11

COMPRO taxi, entrego Falcon y despensa. Tratar Avenida de Acceso 4103. Villa Nueva. Barrio Comercio. 30|1|C|546|2|11

CAMIONES Chevrolet 70, Dodge 64, Bedford 57, Ford 46, vendo, permuto, financio, Fernández, Carril Nacional 5650, R. de la Cruz.
2|11|C|490|2|11

CAMION Fiat 666 con volquete 14, 16 toneladas, gomas seminuevas, frenos aire, motor a reparar total $ 520.000. Maza 186, Gral. Gutiérrez.
31|10|F|45418|6|11

CAMIONETA Chevrolet 1970 1972, motores cero kilómetro, pesos 250.000 y facilidades, permutas. Perú 2950. Ciudad.
1|11|C|205|5|11

CAMIONETA Dodge 1971, diesel, motor cero kilómetro, $ 550.000 y facilidades, permutas. Perú 2950. Ciudad. 1|11|C|205|5|11

CUPE Fiat 1600 1971, blanca, pesos 260.000 y facilidades. Perú 2950. Ciudad. 1|11|C|205|5,11

CAMIONETA Dodge 1972, impecable, $ 240.000 y facilidades. Perú 2950. Ciudad. 1|11|C|205|5,11

CAMIONETA Di Tella 1967, roja, con cúpula, impecable, $ 140.000 y facilidades. Perú 2950. Ciudad. 1|11|C|205|5|11

CAMION O.M. 1962, motor Fiat C.P. 3 1976, cero kilómetro, con semi Helvética, de 12 metros, con carrocería, gomas nuevas. Contado y grandes facilidades, permutas. Perú 2950. Ciudad. 1|11|C|205|5|11

CUPE Chevy 1971, roja, impecable, $ 420.000 y facilidades. Permutas. Perú 2950. Ciudad. 1|11|C|205|5,11

CUPE Chevy 1975, blanca, 20.000 kilómetros reales, impecable, $ 590.000 y facilidades, permutas. Perú 2950. Ciudad. 1|11|C|205|5|11

CAMIONETA Ford 1974, seis cilindros, preciosa $ 500.000 y facilidades, permutas. Perú 2950. Ciudad. 1|11|C|205|5|11

CAMIONETA Ford 1971, seis cilindros, 50.000 kilómetros reales, impecable $ 360.000 y facilidades, permutas. Perú 2950. Ciudad. 1|11|C|205|5,11

COMPRO moto/neta, entrego grabador, a convenir. Montecasedos 1925. Ciudad. 2|11|T|2618|2|11

CAJA Dodge Polara 3 velocidades vendo. Benavente 4457. Villa Nueva. Teléfono 261155. 2|11|F|46255|3|11

CAMION Mercedes Benz futero 54, vendo. Benavente 4457, Villa Nueva. Teléfono 261155. 2|11|F|46072|3|11

CHEVY 230 1970, rojo, precioso, $ 240.000 y facilidades, permutas. Perú 2950. Ciudad. 1|11|C|205|5|11

CHEVROLET Super 400 1966, verde, motor cero kilómetro, pesos 140.000 y facilidades. Perú 2950. Ciudad. 1|11|C|205|5|11

CHEVY SS 71, vendo. Arenales y Bandera de los Andes, Villa Nueva. Teléfono 260808. 2|11|F|45066|3|11

DODGE 1500, 72, vendo, muy buen estado. San Juan 99, Cdad. 2|11|F|43789|2|11

DODGE Polara 1972. Perfecto estado, vendo. Contado únicamente. Brandsen 1541, Dorrego, T. 240395. 2|11|F|46353|2|11

ESTANCIERA 1962, verde, $ 120.000 y facilidades. Perú 2950, Ciudad. 1|11|C|205|5|11

EL MEJOR Fiat 1500, modelo 69, sin golpe, vendo. Confraternidad Ferroviaria 784, Ciudad. 2|11|T|2642|2|11

ESTANCIERA 1970, realmente buena vendo $ 500.000, doy facilidades. San Martín 245, Godoy Cruz. 2|11|C|477|2|11

ESTANCIERA 63, vendo. Benavente 4457. Villa Nueva. Teléfono 261155. 2|11|F|46076|3|11

FALCON 66 vendo en buen estado, contado unicamente. Tratar: Horario de Comercio. Gutiérrez 375 - C. 1|11|F|45656|2|11

FIAT 128 1975, blanco, 18.000 kilómetros reales, impecable, pesos 280.000 y facilidades, permutas. Perú 2950. Ciudad. 1|11|C|205|5|11

FIAT 1500 1968, verde, único dueño, de fábrica, $ 195.000 y facilidades. Perú 2950. Ciudad. 1|11|C|205|5|11

FIAT 600 1972, blanco, motor cero kilómetro, impecable, $ 188.000 y facilidades. Perú 2950. Ciudad. 1|11|C|205|5|11

FALCON 1968 verde, motor 221, $ 235.000 y facilidades, permutas. Perú 2950. Ciudad. 1|11|C|205|5|11

FAIRLANE bordó impecable, pesos 240.000 y facilidades permutas. - Perú 2950. Ciudad. 1|11|C|205|5|11

FALCON 1971, 50.000 kilómetros reales, precioso, impecable, pesos 345.000 y facilidades, permutas. Perú 2950. Ciudad. 1|11|C|205|5|11

FAIRLANE 1973, L.T.D. seis cilindros, 30.000 kilómetros reales, impecable $ 380.000 y facilidades, permutas. Perú 2950. Ciudad. 1|11|C|205|5|11

FIAT 1.500 rural vendo urgente. 25 de Mayo 18, Las Heras. 2|11|C|541|2|11

FIAT 600-73, vendo, únicamente contado. San Martín 369, Ciudad. 2|11|C|470|2|11

FORD F-100 1961, vendo o permuto, Chiclana 428, Luján. 2|11|F|46332|2|11

FIAT 1500 familiar 69, impecable, vendo, permuto, financio, Fernández. Carril Nacional 5650, R. de la Cruz. 2|11|C|490|2|11

FIAT 600-R 1971, óptimo estado general vendo con facilidades. San Martín 245, Godoy Cruz. 2|11|C|477|2|11

FURGONETA Citroen 1975, Ford Ranchera 1974, Peugeot 504 XE 1973, Peugeot 404 1972, vendo. José Vicente Zapata 236, Mza. 2|11|F|46302|2|11

FIAT 125 - 73 vendo. Benavente 4457, Villa Nueva. Teléfono 261155. 2|11|F|46251|3|11

FIAT 600 - 70 vendo. Benavente 4457, Villa Nueva. Teléfono 261155. 2|11|F|46249|3|11

FALCON 65 vendo. Benavente 4457. Villa Nueva. Teléfono 261155. 2|11|F|46247|3,11

FIAT 600 - 75 vendo. Benavente 4457. Villa Nueva. Teléfono 261155. 2|11|F|46242|3|11

FURGONETA 4-L 72 vendo. Benavente 4457. Villa Nueva. Teléfono 261155. 2|11|F|46233|3|11

FIAT 600 - 76 vendo. Benavente 4457. Villa Nueva. Teléfono 261155. 2|11|F|46263|3|11

FIAT 128 - 72 vendo. Benavente 4457. Villa Nueva. Teléfono 261155. 2|11|F|46203|3,11

FURGON Ford 350 - 66 motor 73, 0 Km. vendo. Arenales y Bandera de los Andes. Villa Nueva. Teléfono 260808. 2|11|F|46064|3|11

FALCON 65 vendo. Arenales y Bandera de los Andes. Villa Nueva. Teléfono 260808. 2|11|F|46217|3,11

F-100 - 68 vendo. Arenales y Bandera de los Andes, Villa Nueva. Teléfono 260808. 2|11|F|46068|3|11

FIAT 600 - 58 vendo. Arenales y Bandera de los Andes. Villa Nueva. Teléfono 260808. 2|11|F|46223|3,11

FIAT 128 - 72, vendo. Arenales y Bandera de los Andes, Villa Nueva. Teléfono 260808. 2|11|F|46221|3,11

FALCON 72, vendo Arenales y Bandera de los Andes, Villa Nueva teléfono 260808. 2|11|F|46070|3,11

FIAT 128-73 vendo Arenales y Bandera de los Andes Villa Nueva teléfono 260608. 2|11|F|46080|3|11

FIAT 600-63-68-69 vendo Benavente 4457 Villa Nueva teléfono 261155. 2|11|F|46078|3|11

FALCON 1968, impecable, vendo. Recibo auto chico, diferencia contado. Montecaseros 1405, Ciudad. 2|11|T|2659|3,11

FIAT 1600, vendo, muy buen estado. San Juan 99, Cdad. 2|11|F|43790|2|11

FIAT 600, 68, vendo, $ 260.000. Viamonte 746, San José, T. 259295. 2|11|C|516|2,11

GORDINI 1970, celeste, motor cero kilómetro, impecable, pesos 158.000 y facilidades. Perú 2950. Ciudad. 1|11|C|205|5,11

GTX 71 vendo. Arenales y Bandera de los Andes. Villa Nueva. Teléfono 260808. 2|11|F|46373|3,11

GORDINI 69 vendo. Arenales y Bandera de los Andes. Villa Nueva. Teléfono 260808. 2|11|F|46229|3|11

GILERA 300 cc. bicilíndrica, vendo, excelente estado. 9 de Julio 1230, 6º F. 2|11|C|523|2|11

HOY ENTREGO Renault 6, modelo 1976, 0 km. con deuda por materiales de construcción varios, Tel. 241697 y 252343. 2|11|T|2641|2|11

HERMOSA camioneta Ford 40 vendo, recibo boncs, Francia 1450, Villa Hipódromo. 2|11|T|02650|2|11

IAVA 1974, blanco, 28.000 kilómetros reales, $ 280.000 y facilidades, permutas. Perú 2950. Ciudad. 1|11|C|205|5,11

JEEP 1966, carrozado, impecable, $ 120.000 y facilidades. Perú 2950, Ciudad. 1|11|C|205|5,11

JEEP Gladiator 68, vendo, Benavente 4457, Villa Nueva, Teléf. 261155. 2|11|F|46213|3|11

JEEP carrozado 58, vendo. Arenales y Bandera de los Andes. Villa Nueva. Teléfono 260808. 2|11|F|46058|3|11

LIQUIDO Gordini 64. T|s 120.000, Rural Siam 65, particular Manz. S. Sector 2, Nº 2575 G. Cruz, frente Cine CEC. 2|11|C|453|2|11

MOTO Gilera 200, c|accesorios, $ 55.000 y facilidades. Andes Automotores, O'Brien esquina Alberdi, San José. 2|11|F|46345|2|11

MOTOR Mercedez 1112 68, vendo, Fernández, Carril Nacional 5650. R. de la C

RESIDENCIA DE CATEGORIA

Perfecta en su distribución, amplios ambientes, con sala recepción, elegante living comedor, comedor diario. Ideal profesional, con sala espera, escritorio, consultorio y baño, independientes. Altos: 3 dormitorios, 2 baños, depend. servicio. Ubicación próxima centro, barrio residencial.
ANIBAL y DARIO PONCE - 25 de Mayo 975
2|11|C|379|3|11

ORO

OMPRAMOS MEJOR PRECIO
A PARTICULARES Y COMERCIANTES
LERIA TONSA - LOCAL A-14
11|5|F|25526 Pte.

LIQUIDADOR/A DE SUELDOS

Con probada experiencia y conocimiento de Leyes Sociales. - Presentarse de 8 a 12 hs.
SAN JUAN 227 — MENDOZA
1|11|F|45653|2|11

PRACTICO CONTABLE

Se necesita por ½ día de tarde, con experiencia en Registraciones Contables, Liquidaciones Sueldos y Jornales, Leyes Sociales, etc. Buena remuneración. - Presentarse en Barcala 687, Piso 1º. Cdad.
De 17 a 19 horas. - S. A. Furlotti Setien Hnos.
2|11|C|485|2|11

CEMENTO $ 430

Todo para la Construcción
Godoy Cruz 3171 - Villa Nueva - Teléfono 261689
5|9|F|25115|Pte

LADRILLONES $ 850 c/u.

RIPIO Y ARENA 6 mts.
$ 3.000
PEDIDOS TELEFONO 262109
1|11|C|260|5|11

Importante Distribuidora de: Hilos, Sogas Piolines, Lonas

NECESITA VIAJANTE CON EXPERIENCIA EN VENTAS PARA LA ZONA DE SAN LUIS y SUR DE CORDOBA
Con asiento en la ciudad de San Luis. - Escribir a: Poste Restante Diario LOS ANDES (Nº 1) D. C.
2|11|C|357|2|11

NO ACEPTE IMITACIONES en Yoghurt, Calidad "YOGURLAC"

Crema - Ricota - Flan
Haga su Pedido a:
N. Avellaneda 365 - T. E. 259740
Mendoza o a su ALMACENERO
27|10|C|783|4|11

¿PLATA?

Relojes bolsillo - Pólizas - Brillantes. - Venga, pagamos contado efectivo en el acto. Suba 2 pisos Ascensor RUN AS EN A
SAN MARTIN 917 - 2º Piso - Mza.
1|11|C|269|6|11

Tejedoras

KNITAX - LADY TRICOT
SINGER A CARGAZON
TELEFONO 230033
2|11|T|02620|2|11

RIPIO - ARENA Y PIEDRA

6 m3. $ 3.100
Y OTROS TRANSPORTES
TELEFONO 220542
1|11|F|45822|30|11-A

CONTADOR

para DIRECCION - ADMINISTRACION
EMPRESA CONSTRUCTORA
Ofrecimientos por carta, con antecedentes a:
Pte. Rte. H. L. P. (31) Diario LOS ANDES
2|11|F|46326|2|11

VENDO CONJUNTO DE RULEMANES

COMPLETOS SIN USO
Nº 22.200 — K. Nº 22.224
RIVADAVIA 258 — MENDOZA
2|11|F|46280|2|11

CHILENO DESEA INTERCAMBIAR ESTAMPILLAS

Escribir a: Efraín Zenteno, Ringo 902, Concepción, Chile.
2|10|C|347|2|10

MAQUINA

Para fabricar flejes de madera para camas y machimbres VENDO - Ver y tratar:
Lisandro Moyano 528 o Guiraldes 780 - LAS HERAS
2|11|C|541|2|11

LOTE Bº BIANCHI

ZONA MUY RESIDENCIAL EN BENEGAS
FRENTE CLUB O.S.N.
VENDO: San Lorenzo 21 - Ciudad
2|11|F|46293|2|11

PEUGEOT 404

1972 DIESEL - IMPECABLE
PERMUTO y FACILIDADES
Andes Automotores
O'Brien esq. Alberdi - SAN JOSE
2|11|F|46346|2|11

LOTE CENTRAL

Esquina entre Monseñor Cleto Zabalza y Brasil, a 150 m. de Avda. San Martín, ciudad, 230 m2. Contado total m$n. 160.000.000. Escritura inmediata. San Lorenzo 337.
2|11|C|415|2|11

PINOTEA

De primera sin clavos hasta de 10 m. de largo o cortadas y cepilladas a medida en 3x9, 3x8, 3x6, 3x4, 3x3. Listonería hasta 5,50 m. 2x3, 2x4, 2x5. Soleras Alamo 8x8 6x8. Rollizos, puntales, materiales de demolición en general. Horario de comercio. Sábado todo el día. Armani y Montes de Oca, frente Jockey Club del Hipódromo, Godoy Cruz.
2|11|C|449|4|11|A

DISTRIBUIDORA TEXTIL "J. O."

INFORMA AL COMERCIO EN GENERAL Y REVENDEDORES
que dispone de amplísimo surtido en: Pantalones Sacos, conjuntos, Jeans, de la afamada línea CHEMIS para entrega inmediata, camisas, vaqueros, camperas, safari, colchas, manteles, almohadas, Jumpers.
GRANDES FACILIDADES DE PAGO
Precios Especiales a Revendedores
San Martín 1137 - Godoy Cruz - Mza. - Teléfono 227591
31|10|F|45709|7|11

B.M.W.

MOTO VENDO
Avenida España y Colón (Estación YPF)
2|11|F|46233|5|11

Permuto

MI CASA CON COMERCIO en Mendoza p/casa en Buenos Aires - TELEFONO 221574.
2|11|C|491|2|11

Compre Ahora $ 900.000 Total

— CASITA MODESTA EN GODOY CRUZ —
SAN MARTIN 145 - LAS HERAS - TEL. 216980
2|11|F|46351|2|11

Compro Chequera ROMBO 80

Con 30 cuotas pagas en adelante. Belgrano 731 - Godoy Cruz.
2|11|C|473|3|11

IMPORTANTE EMPRESA
Necesita Empleado Administrativo

Edad: 21 a 25 años. Estudios secundarios. Buenas referencias.
Dirigirse por carta manuscrita a:
C. N. T. — 25 DE MAYO 1944 — MENDOZA
2|11|C|404|2|11

CORRALON "AVENIDA"

OFERTAS

HIERRO de construcción Nº 8, la varilla ..... $	565
CEMENTO, la bolsa ..... $	435
EMULSION COLA, tambor 200 lts. $	4.400
BALDOSAS, todos los colores, el metro ..... $	380

RIPIO - ARENA
LADRILLOS
LADRILLONES
— CREDITOS —
SAN MARTIN 145
LAS HERAS - T. 216980
2|11|F|46352|2|11

Almácigo

Pimiento Morrón
VENDO
— Perfecta Sanidad —
TELEFONO 248488
2|11|C|371|4|11

Compramos

Tanques usados ex vino para chasis y acoplados
GUTIERREZ Y BELINSKY S.A.
Pedro del Castillo 3083 - Villa Nueva - Gllén. - Mza.
2|11|F|46355|4|11|A

Vendo Ford 350

Mod. 1966, con motor Perkins, 6 cilindros Mod. 1974. Se reciben permutas, documentos de uva o vino. Tratar: San Martín Sur 38, Godoy Cruz.
2|11|F|43793|2|11

AVISOS CLASIFICADOS

(Viene de la Pág. anterior)

Compra y Venta de Automotores y Cubiertas

ENDO Círculo Citroen con 37 cuotas pagas. Saturno 98. Galería Tonsa. 2|11|C|373|3|11

ENDO tres motores diesel. Luzuriaga 821. Ciudad. 2|11|C|361|2|11

ENDO Fiat 600/65. 25 de Mayo 40. Las Heras. 2|11|C|390|2|11

ENDO Bedford 65 carrozado y Citroen 66 - Urquiza 1447 - Coquimbito - kiosco. 2|11|F|46084|2|11

'ALIANT III, 65, vendo particular. Oportunidad única. José Federico Moreno 2533, 1-4. 2|11|C|525|3|11

L 65, impecable, particular vende, Damián Hudson 1810, Guaymallén.

L 65 - 64 vendo. Benavente 4457. Villa Nueva. Teléfono 261155. 2|11|F|46261|3|11 2|11|T|02668|2|11

Ventas Varias

FABRICA de calefones desde 3.500 hasta 15.000. Bandera de los Andes 2119. 22|10|C|999|20|11

COMPRE en fábrica: Vitrinas paneras y masiteras, exhibidores, góndolas, estantería metálicas, mostradores y percheros en gral. Pettazzi Hnos. - Ituzaingó 2454, Tel. 251406. 30|10|C|565|8|11

HORNO pizzero, veinticuatro, doce, seis pizzas, oferta $ 56.000. Heladera, balanzas, cortadoras, fiambrera Bianchi legítima. - Chacabuco 601, Ciudad. 30|10|C|684|5|11

TRAJE vestido, pantalones, camisa - Camas - San Lorenzo 1797 - Gllén. 1|11|C|238|7|11

- PRENSA a balancín p/mosaico vendo $ 80.000 contado. Malv. Arg. 2689. Guaymallén. 2|11|C|350|2|11

- SE ARREGLAN gabinetes de heladeras comerciales y se pintan. Teléfono 259981. 2|11|C|405|3|11

- VENDO heladeras comerciales directamente de fábrica. Godoy Cruz 1117. San José. 2|11|C|405|3|11

L MEJOR precio, puertas, ventanas, portones, metálicos y de madera; rejas. Cervantes 2563, Benegas. Tel. 223447. 28|10|C|047|3|11

JI, harina tostada, pimienta, frutas abrillantadas, pasas de uva. Semillería, La Confianza, Mercado Central. 31|10|C|901|6|11

RENA ripio, 6 m3 $ 2.900. Tel. 245746. 31|10|C|381|2|11

HORRAR: Estanterías metálicas, 4.500. Mostradores carniceros, vitrinas, exhibidores. Créditos. Tel. 251749, San Martín 2614. 2|11|C|507|8|11

UTOGENA, eléctrica, cargador, banchero, esmeril Zanella 1975, Aristides Villanueva 311. Villanueva. 2|11|C|423|3|11

TENCION vendo carpa usada, 25 de Mayo 439, Dorrego. 2|11|T|02671|2|11

ALANZAS, heladeras, equipos carnicerías, despensas, bares, confiterías, panaderías - 251749, San Martín 2614. 2|11|C|507|8|11

ICICLETA para reparto perfecto estado vendo, San Martín 2701, ciudad. 2|11|C|541|2|11

IANCHI legítima, balanzas, picadoras, hornos, etc. directo fábrica. Avenida España 929, Mendoza. Teléfono 243280. 2|11|F|46094|30|11

UENCA: reparaciones cortinas, enrollar, americanas, repintamos La Plata 262, Tel. 254650. 24|10|C|131|7|11

ORTINAS americanas, colocación inmediata, cuchetas, cajonera para niños. Tel. 216489. 2|11|C|414|7|11

OMPRE directo mayorista, ropería, camisas y pantalones. Maipú 400, Ciudad. 2|11|C|386|3|11

STANTERIAS metálicas modulares, exhibidores. Financiación Fábrica 9 de Julio 1733 Teléfono 216535 27|5|F|20036 Pte

ELADERA Phillips, 13 pies, 2 puertas, 28.700. Guillermo Molina 114 - Dorrego. 2|11|C|324|2|11

LADERA familiar y piano seminuevo, vendo hoy. T. 222287. 2|11|T|02661|2|11

MAQUINAS escribir 650 mensuales cálculos 350. Teléfono 215964. Taller Armando. 27|10|C|774|2|11

MAQUINA escribir Remington $ 45.000, máquina sumar Olivetti nueva, $ 17.000, vendo, Eusebio Blanco 768, Dorrego. 2|11|C|480|2|11

MAQUINA Yashica, electrónica Reflex, vendo por viaje. Rioja 1914. Ciudad. 2|11|C|363|2|11

OPORTUNIDAD pileta Lonamar, metros 2,50 x 0,90, Rubilar 3224. 2|11|C|424|2|11

PIANO alemán, vendo, Emilio Jofré 60, Ciudad. 2|11|T|2647|2|11

SINGER, Necchi, coser, bordar, otra tapicera, Remington escribir, Clark 262. 31|10|C|971|2|11

TELEVISOR, 890.000, Panasonic portátil, colores, 6.500.000. Combinado pie, 480.000. Grabador, 1.200.000. Salta 2942, Ciudad. 2|11|C|520|2|11

TORNO (75 cm.) y herramientas para taller mecánico. Joaquín V. González 299. Ciudad. 2|11|C|359|3|11

TAPADOS nuevos Lamoire 46 y patas Astracan importado 52, estola y antigüedades vendo por ausentarme, Agustín Alvarez 576 ciudad de tarde. 2|11|T|02665|2|11

VENDO 300 prendas tejido de punto. Industria de Mar del Plata. Tel. 253086. 2|11|C|725|2|11

VENDO spiedo 20 pollos marca Volcán. Feria del Este. T. 22594. San Martín. 2|11|F|46032|2|11

VENDO bicicleta rodado 20½ perfecto estado, equipada, F. Bogado 256, Mza. 2|11|C|426|2|11

Compras Varias

"A-A". AMITRANO - Martillero, Tel. 247711. Aristides Villanueva Nº 332, ofrezca muebles, antigüedades, maquinarias, artículos generales. Pagamos mejor. Anticipamos dinero 9|6|F|12224|Pte.

A SELLA, Martillero. Tel. 247447 Tiburcio Benegas 776, ofrezca muebles, artículos hogar, maquinas usadas. - Dinero en el acto. 11|2|F|36991|Pte

A - BENTURINO - Martillero. Teléfono 248730 y 244335. Av. Colón 669. Ofrezca muebles, antigüedades, artículos de hogar Anticipo dinero. 2|1|F|7828|Pte

BANDEJA con 2 pletos compro en buen estado. Tel. 248320. 2|11|T|2648|3|11

COMPRO cobre, Teléf. 256511. 2|11|C|504|2|11

COMPRO botellas de 3/4. O'Brien esquina Alberdi, San José. 2|11|F|46347|2|11

Ocupaciones Varias Pedidas

A OBREROS parrales finca La Lidia calle Las Margaritas, Beltrán ó Primitivo de la Reta Nº 1024, P. 1º Of. 96. Mza. 30|10|C|531|3|11

A OFICIALES y ½oficiales carpinteros se necesitan. Don Bosco 75, Ciudad, Mendoza. 2|11|T|2632|2|11

CAPACITESE. Siga un curso práctico máquinas y herramientas. Tornería, Soldadura, Carpintería, Mecánica Automotor, Matemáticas. Dibujo Técnico. Interpretación de Planos. Taller Escuela Fundación E.A.G. Lamadrid 999 (altura calle Dorrego al 700). Guaymallén. 10|8|F|96141 Pte.

COMODORO Rivadavia Nº 930, ciudad, se necesita pintor, ver mañana. 2|11|C|508|2|11

CHICA necesito servicio doméstico, cama adentro o medio día. Tratar: J. V. Zapata 110. 2|11|F|46295|2|11

DIEZ costureras precisa fábrica de pantalones. Los Paraísos 1408, San José. Teléfono 261880. 2|11|T|2607|4|11

EXPRESO mudanza Julián, necesita ayudantes para mudanzas, Granaderos 1923, Ciudad, micros 3, 12 13, 16 y 17. 2|11|T|2631|2|11

GANE DINERO trabajando en casa - fácil actividad - ambos sexos - todas edades - Infórmese escribiendo: Promociones Zirconn - 6-Nº 667 La Plata. 111|C|267|30|11

NECESITO medio oficial herrero de obra. Olascoaga 1560. Ciudad. 2|11|C|378|2|11

NECESITO medio oficial pintor autos. Ituzaingo 2556. 2|10|C|349|2|10

NECESITO oficiales muebleros competentes, sobre convenio o destajo. Federico Moreno 2953, Mendoza. 2|11|C|357|2|11

NECESITO ½ oficiales, pinturas de obras, 9 de Julio 200, Ciudad. 2|11|T|2637|2|11

NECESITO albañiles, presentarse con ropa de trabajo, frente Pepsi-Cola, Carril Rodríguez Peña s/n., Godoy Cruz. 2|11|F|43783|2|11

NECESITO medio oficial mueblero, Lagomaggiore 471, Cdad. 2|11|C|541|2|11

OFICIALES carpinteros y personal competente en instalaciones de negocios necesito. - Chacabuco 105, Ciudad. 1|11|C|299|2|11

OFICIAL tornero necesito, Cobos 930, San José. 2|11|T|2649|2|11

OFICIAL lustrador de muebles necesito. A. Ceretti 54, G. Cruz. 2|11|F|43791|3|11

PLANCHADOR oficial necesita tintorería Tokio, Avellaneda 195, San Rafael. 2|11|F|46296|4|11

PANTALONERAS para taller interno necesita La Casa del Pantalón. Unicamente atenderemos a oficiales o ½ oficiales adelantados. No presentarse sin estas condiciones. San Juan esquina San Luis. 2|11|F|46318|2|11

SEÑORITA perito mercantil o equivalente para vendedora boutique, necesito. Indicar edad y antecedentes por carta manuscrita a "Boutique" (5). Poste Restante LOS ANDES. 2|11|C|332|3|11

SERVICIO médico necesita enfermera jubilada, se ofrece remuneración y vivienda. Tratar en Av. Mitre 521 1º 15, Ciudad. De 10 a 12 horas. 2|11|T|2625|2|11

SRTAS. únicamente muy buena presencia para Club Nocturno, 400 pesos diarios y beneficios, 10 - 12 - 17 horas adelante. Belgrano 987. 2|11|C|465|2|11

TAPICEROS oficiales para living necesito. Coronel Díaz 407 e Ituzaingo. 2|11|C|365|3|11

TEJEDORAS Knittax, Lady Tricot, Singer, a cargazón. - Teléfono 230033. 2|11|T|2621|2|11

OFRECIDAS

A. REVENDEDORAS/ES productos cosméticos, fácil venta, amplio margen. Kiosco, Botiques, etc. Tel. 232635. 2|11|T|02627|3|11

ATENCION farmacias, cosmetóloga, idónea, b/presencia, gran experiencia mostrador y clientela se ofrece. Tel. 214397. 2|11|C|406|2|11

SEÑORITA buena presencia trabajos oficina, estudios secundarios y dactilografía. Espejo 772. 2|11|C|492|2|11

SEÑORITA experiencia para cuidar enfermos sanatorio, particular, amplias referencias, 218351. 2|11|F|46371|2|11

TECNICO mecánico y técnico constructor se ofrecen para "cualquier cosa". Poste Restante Diario LOS ANDES, C. V. (5). 2|11|C|354|2|11

Ofrecidos Varios

"EMPRESA CIPOLLETI"
DESTAPAR CLOACAS
Teléfono 256968
A destapar cloacas, desagües, plomería, gas, instalación de calefones, destape instantáneo con equipo moderno de cañerías de agua caliente. 2|11|C|496|6|11

ENRRI SERVICE
DESTAPE DE CLOACAS
DE URGENCIA
Teléfono 230680
Calefones, limpieza y reparaciones en el día, instantáneos y térmicos. Sopleteos de cañerías de agua caliente. Plomería. Filtraciones. 2|11|C|425|2|11

EMPRESA LOYOLA
Teléfono 217460
A DESTAPAR cloacas, desagües, cañerías, agua caliente, limpieza calefones, Plomería en general. Esta empresa realiza los trabajos con responsabilidad y de urgente. 1|11|C|268|5|11

A DESTAPAR cloacas, desagües, calefones gas, plomería. "Trabajos garantidos". Tel. 250617. 8|6|F|79473|Pte.

A DESAGOTE pozos, cámaras sépticas - destape cloacales La Moderna - T. 243865. 18|10|C|237|24|11

A DESAGOTE pozos, cámaras sépticas. Destape cañerías "La Higiénica". - Teléfono 291126. 16|10|C|518|14|11|11

A DOMICILIO, reparaciones heladeras, lavarropas, calefones. Salta 1989. - Tel. 257280. 1|11|C|252|5|11

A - BUEN plomero, gasista - Económico - Visitas gratis, - Cañerías - Calefones - Tel. 216085. 1|11|C|655|5|11

A. DESTAPAR cloacas cañerías en general reparación calefones, servicio rápido, teléfono 243865. 1|11|C|287|6|11

A DESTAPAR cloacas, cañerías, plomería, calefones, Teléfono 242948, Juan B. Justo 564. Godoy Cruz. 1|11|C|284|2|11

A DOMICILIO, reparación heladeras familiares, comerciales, visitas gratis, Teléfono 260136. 2|11|F|46237|2|11

A DESAGOTE pozos, cámaras sépticas, limpieza cañerías. UNIMEV. Teléfono 261745. 16|10|F|99829 Pte

A DESTAPAR cloacas, plomero, arreglo calefón gas, albañilería. Tel. 223449. 31|10|C|023|14|11

A MAQUINAS de coser, arreglos, taller integral. Lamadrid 430. - Teléfono 249178. 31|10|C|737|6|11

A DOMICILIO se ofrece plomero, servicio rápido. Tel. 259929. 31|10|C|000|6|11

A HELADERAS, lavarropas, termocalefones, reparaciones garantidas. Cayetano Silva 2938 - Cdad. Tel. 250471. 1|11|C|204|30|11

A DOMICILIO se ofrece plomero - servicio rápido - Tel. 257286. 1|11|C|19|5|11

A DOMICILIO se ofrece plomero - servicio rápido - Tel. 220322 - 255161. 1|11|C|00|6|11

A - PLASTIFICAMOS, pulimos, enceramos pisos madera, pintamos casas, plomería. T. 250482. 2|11|C|393|16|11

A PLOMERO, gasista, instalaciones, arreglo artefactos, precios módicos. Tel. 247364-242368. 2|11|C|502|2|11

A EX mecánico Cía. Singer, arreglo máquinas coser, Tel. 240350. 2|11|C|503|2|11

ALFOMBRAS - pisos alfombrados - juegos livings - garantizamos nuestra responsabilidad y eficiencia - Consúltenos - Compañía Integral Limpieza. 1|11|C|896|5|11

ARREGLO cortinas americanas enrollar. Pedro. Mitre 3450. Tel. 250778. 30|10|F|43353|6|11

COLCHONERO domicilio, lanas, pullman, cotín, arreglamos camas, estiramos elásticos. Teléf. 258860. 12|10|C|521|10|11

CIELORRASOS pre moldeados de yeso, rápida colocación, económicos, garantidos. Créditos. Perú 1484. Tel. 214720. 23|10|C|905|21|11

CONSTRUCCIONES en general, financiamos su obra. Yeso, mosaicos, azulejos, impermeabilizaciones. San Martín 2763 Ciudad. 30|10|C|707|5|11

CIELORRA Telgopor, Pintura, Empape saicos. Albañilería, Mo Teléfono 248539. 31|10|C|989|6|11

CARPINT domicilio, arreglo puerta , tanas, reformamos muebles, elásticos madera - 258860. 2|11|C|459|6|11

ELECTRICIDAD: instalaciones, reparaciones industriales, particulares, planos, porteros, acondicionadores. Tel. 231451. 29|10|C|71|4|11

EMPRESA de pintura. Pinturas, cielorrasos, tergopol y empapelados. Tel. 262915. 31|10|F|43369|2|11

ELECTRICISTA a domicilio arreglo artefactos, instalaciones en general - T. 258860. 2|11|C|460|6|11

ELECTRICISTA, instalaciones y reparaciones generales. Tel. 242317. 2|11|C|457|2|11

EMPRESA pintura. Precios módicos. Seriedad. Rapidez. Teléfono 256348. 2|11|C|381|4|11

GASISTA diplomado, instalaciones, reparaciones, calefones, cocinas, lavarropas, sanitarios. T. 220032. 1|11|C|245|3|11

LUSTRO muebles, puertas, placares - T. 254429. 2|11|C|476|6|11

PARAPSICOLOGIA, astrología, control mental. Atiende profesora Raman. Tel. 214272. 15|10|F|38713|15|11

PINTURA, empapelados, cielorrazos, refacciones, precios módicos, señor Paludi. Tel 227964. 3010|C|528|5|11

PLOMERIA de urgencia. Reparaciones al instante. Tel. 226045. 1|11|C|279|5|11

PINTAMOS, decoramos, empapelamos e impermeabilizamos su casa - Facilidades - Tel. 254753. 2|11|C|445|2|11

Foto - Cine

PROYECTOR Eumig; filmadora Super 8 más caja submarina, fotográfica Nikon sumergible, flash, completa, vendo urgente mitad precio. Agustín Alvarez 576. Mendoza. 2|11|C|403|2|11

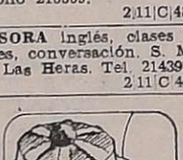

Comerciales

COMPRO negocio medianamente chico. Pago totalmente 10 meses. Excelente garantía. Tel. 249639. 2|11|F|46322|2|11

I.V.A., Ganancias, Lucrativas, regularización, liquidaciones. Consultas gratuitas. Estudio Comercio. España 1235, P.B., 7. T. 254570 17|20 horas. 31|10|F|45780|4|11

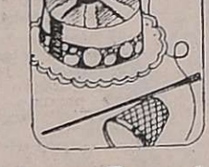

Labores Femeninas

CORTINADOS de tela, impecable terminación, colchas, almohadones, persianas americanas. 256564. 2|11|C|474|3|11

DOY clases de modas sin matemáticas, cursos rápidos, comienza con género. Academia Bruni, 252735. 2|11|C|954|2|11

Ley 11867

LEY 11.867. — Francisco López Carrillo y otros, comunican por el término de Ley que, con fecha 1-11-74, transfirieron el activo y pasivo de su negocio de fabricación de máquinas y equipos para industrialización de frutas, ubicado en calle Sargento Cabral 145, San José, Guaymallén, Mendoza a Establecimientos Metalúrgicos López Carrillo S. A. Reclamos de Ley, Garibaldi 57, Piso 1º, Esc. 103, Ciudad, Mendoza. 30|10|C|620|3|11

LEY 11.867. — Salvador Zavattieri transfiere a Carlos Antonio Garbin, bodega, calle Jensen s/n., distrito Las Paredes, Dpto. San Rafael, interviniendo escribano Carlos A. Haddad, oficina calle Salas 37. San Rafael. 1|11|F|45854|5|11

Academias

COSMETOLOGIA integral, vasta experiencia, excelentes productos. San Martín 1307 Las Heras. Tel. 214397. 2|11|C|406|2|11

PROFESION lucrativa para toda edad, enseñanza acelerada, 3 meses, peluquería, curso pago adelantado. Horarios de enseñanza de 14 a 16 horas y 20 a 22.30. De lunes a viernes. Pedro Vargas 896. Dorrego. Micro 13-A Tel. 245798. 2|11|T|02633|2|11

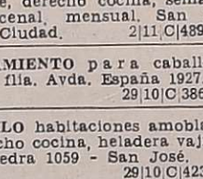

Casas Rodantes y Embarcaciones

LANCHA Paglietini 402, con trailer, vendo $ 980.000.- B. M. W. 500 c.c. vendo $ 900.000. Teléfonos: 243786 - 249231 - 215730. 2|11|C|382|4|11

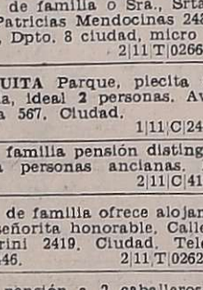

Pensión y Piezas Amobladas

A CABALLEROS alojamiento compartido ofrece familia. Corrientes 333. 1|11|C|640|3|11

A. ALOJAMIENTOS, señoritas, caballeros, matrimonios, agua caliente, derecho cocina, semanal, quincenal, mensual. San Luis 243. Ciudad. 2|11|C|489|4|11

ALOJAMIENTO para caballeros, casa flia. Avda. España 1927. 29|10|C|386|2|11

ALQUILO habitaciones amobladas, derecho cocina, heladera vajillas. Saavedra 1059 - San José. 29|10|C|423|4|11

ALOJAMIENTO para caballero, únicamente, $ 3.500. Montecaseros 2011. Ciudad. 30|10|T|02590|2|11

ALOJAMIENTO doy a personas honorables. Godoy Cruz 562. Ciudad. 1|11|C|222|5|11

ALQUILO habitación amoblada. Catamarca 259. 2|11|C|472|2|11

ALQUILO habitación amoblada con derecho cocina, Almirante Brown 1454, Godoy Cruz. 2|11|C|514|2|11

ALOJAMIENTOS para 2 señoritas, casa de familia o Sra., Srta. sola, Patricias Mendocinas 2484, 3º piso, Dpto. 8 ciudad, micro 15-B. 2|11|T|02664|2|11

CERQUITA Parque, piecita amoblada, ideal 2 personas. Avellaneda 567. Ciudad. 1|11|C|244|2|11

CASA familia pensión distinguida, para personas ancianas. Maza 661. 2|11|C|418|8|11

CASA de familia ofrece alojamiento señorita honorable. Calle Pellegrini 2419. Ciudad. Teléfono 252446. 2|11|T|02624|2|11

DOY pensión a 2 caballeros. Pedro del Castillo 1792. Godoy Cruz. Teléfono 243728. 2|11|T|2608|2|11

EN CASA de familia, alquilo habitación amoblada, matrimonio. San Martín 2024. Ciudad. 2|11|T|02626|2|11

HABITACION amoblada para compartir a caballero honorable, hay teléfono. Salta 523. 1|11|T|2606|2|11|AD

Arriendos y Cambios

AA PROPIETARIOS seleccionen sus inquilinos por nuestro intermedio. Garantizamos. Seguridad con suficiente conocimiento de las leyes, amplias referencias. No arriesguen. Confíelo a profesionales responsables. C. E. Barrera-Oro del Colegio de Martilleros y Corredores de Comercio. - Atención personal y del señor: J. P. Landart - Mitre 1378. C. Teléfs. 251537 - 257726. 23|10|F|41016|Pte

A PROPIETARIOS que desean alquilar excelentemente, emplean nuestro servicio. - Además, aunque el inquilino no pagare, usted siempre cobra. Consúltenos. José Federico Moreno. Ex director de la Cámara Alquileres. San Lorenzo 332, Teléf. 249745. Diríjase a quien cuyo apellido inspira confianza. 30|10|C|772|8|11

A MATRIMONIO solo, alquilo departamento chiche, 5ta. Sección, 1 dormitorio, comedor, dependencias, servicios completos, 20.000 mensuales, 4 meses, muy buenas garantías. Oliveri, Alvear 1823, Villa Hipódromo. 31|10|C|165|2|11

A ALQUILERES, casas, departamentos. Hágalo por n/intermedio. Asesoramiento jurídico gratuito. Panoff - Urzay. Chile 1671. T. 253484. 2|11|C|478|11|11

A PROPIETARIO necesito alquilar 2 ó 3 dormitorios, pago hasta $ 60.000. Tel. 242524. 2|11|C|500|2|11

A OFREZCO en alquiler casas Chacras de Coria, 2 y 3 dormitorios, jardín, pileta, teléfono. Inmobiliaria Guiñazú. San Lorenzo 160. 2|11|C|447|2|11

A ALQUILO casa cerca calle Irigoyen, living, 2 dormitorios. Inmobiliaria Guiñazú. San Lorenzo 160. 2|11|C|447|2|11

A PROPIETARIOS, alquilo departamento o casa amplia, buenas referencias. Tel. 218312. 2|11|C|428|2|11

A $ 15.000 Ciudad casa 2 habitaciones, galería, patio, gas, Provivienda, Perú 1214. 2|11|C|533|2|11

A $ 21.000 departamento céntrico, 2 habitaciones, cocina c/artefactos, Provivienda, Perú 1214. 2|11|C|533|2|11

A $ 45.000 casa sobre Aristides Villanueva, Ciudad 5 amplias habitaciones, garaje, 2 baños, patio. Provivienda. Perú 1214. 2|11|C|533|2|11

A $ 10.000 San José departamento 1 dormitorio c/comedor baño, patio. Provivienda. Perú 1214. 2|11|C|533|2|11

A $ 30.000 lindo salón 4 x 6 c/baño frente plaza Chile. Provivienda. Perú 1214. 2|11|C|533|2|11

A $ 17.000 salón 5 x 6,50 Supacha. Ciudad. Provivienda. Perú 1214. 2|11|C|533|2|11

A $ 30.000 casa, salón esquina y maquinarias p/fiambrería, despensa Villa Nueva. Provivienda. Perú 1214. 2|11|C|533|2|11

A $ 50.000 taller de carpintería c/maquinarias y galpón. 200 metros. Villa Nueva. Provivienda. Perú 1214. 2|11|C|533|2|11

A $ 12.000 departamento Pedro Molina 2 habitaciones, cocina, patio. Provivienda. Perú 1214. 2|11|C|533|2|11

A $ 42.000 casa m/buen estado c/teléfono jardines B/San Ignacio, l/comedor, 3 dormitorios c/comedor, 3 dormitorios, c/comedor, c/vehículo fondo. Provivienda. Perú 1214. 2|11|C|533|2|11

A $ 20.000 salón nuevo 2 x 7 media cuadra plaza Godoy Cruz. Provivienda. Perú 1214. 2|11|C|533|2|11

ALQUILO salón negocio, vivien. J. V. Zapata 365. Tel. 261150. Guaymallén. Dueño a interesado. 1|11|C|243|3|11

ALQUILO piso completo planta baja, para empresas de alto nivel, diagramado con locales a la calle, oficinas y privados, 4 baños sectorizados, patios, garaje, línea telefónica, acceso interno y externo, 170 m2., zona plaza España. Cánon pesos 150.000. Informes: Av. Colón 215. Tel. 245846. 2|11|C|383|2|11

ALQUILO oficina para médico, bioquímico, recepción y privado, toilette, patio, a estrenar. Mitre y Colón. Cánon $ 30.000. Tel. 245846. 2|11|C|383|2|11

ALQUILO oficinas en pleno centro, distintas ubicaciones, precio y medidas. J. Cecco. Colón 617. Mendoza. 243330. 2|11|F|45677|2|11

ALQUILO cochera en calle Mitre y Las Heras, cánon mensual $ 2.500. J. Cecco. Colón 617. Mza. 243330. 2|11|F|45681|2|11

ALQUILO salón y garaje juntos para negocio $ 18.000. Godoy Cruz. Funes, Teléf. 216988. 2|11|C|541|2|11

ALQUILO departamento dos dormitorios, living-comedor, cocina, dos baños, patio. Montalto Inmobiliaria. Coronel Díaz 316. 2|11|C|541|2|11

ALQUILO dos locales comerciales pleno centro Las Heras, baño, teléfono. Montalto Inmobiliaria. Coronel Díaz 316. 2|11|C|541|2|11

ALQUILO departamento en pleno centro; 2 dormitorios y demás comodidades, totalmente amoblado. J. Cecco. Colón 617. Mza. 243330. 2|11|F|45684|2|11

ALQUILO galpones chicos y grandes cerca terminal San José, Martillero Aruani. Bandera de los Andes 388. San José. 2|11|F|46008|3|11

ALQUILAMOS departamento céntrico, 2 dorm., con pisos de parquet y placares, amplio living comedor, hall, cocina comedor, habit. y baño de servicio. Aramburu, Stanziola y Cía. Sarmiento 37. Tel. 231715. 2|11|F|46305|3|11

ALQUILO casa, O'Brien 1149. San José, comedor, 2 dormitorios, garaje, (sin gas). $ 20.000. Martillero. 2|11|C|440|2|11

AMOBLADOS, centralísimo, 2 ambientes, alfombrados, $ 30.000. Godoy Cruz, 2 ambientes, pesos 22.000. Urquiza 127. Of. 12. 2|11|T|02645|2|11

ALQUILO 2 salones, ubicación muy comercial, Colón 850, a metros de calle Godoy Cruz. San José. 3 x 6 y 4 x 10 metros con baño. Tratar en el mismo. 2|11|C|346|2|11

ALQUILO: $ 35.000, Dpto. planta alta, 3 ambientes, balcón, terraza, $ 25.000. Centralísimo, 2 ambientes, $ 60.000. Corte antiguo, sobre San Martín, Ciudad, 6 habitaciones, $ 30.000. Antisísmica nueva, Barrio Residencial, 4 dormitorios, cochera, despensa. Urquiza 127. Of. 12. 2|11|T|02644|2|11

ALQUILO local, galería en San José. Avellaneda 855. Villa Nueva. Tel. 262688. 2|11|T|02643|3|11

ALQUILO Barrio Parque, Godoy Cruz, 2 dormitorios, amplia c/comedor, living, cochera, 221087. 2|11|F|43782|2|11

ALQUILO casa cerca Lisandro Moyano e Independencia Las Heras, 2 habitación, cocina, baño, 800.000. Inmobiliaria Andes, Dorrego 123, Tel. 242917. 2|11|C|505|2|11

ALQUILAMOS salón 7 x 10, con sótano, vidrieras, excelente ubicación, Córdoba 154,

LICITACIONES

MINISTERIO DE ECONOMIA
CORPORACION DE EMPRESAS NACIONALES
YACIMIENTOS PETROLIFEROS FISCALES
DIVISIONAL MENDOZA

Licitación Pública Nº 190/76

Llámase a LICITACION PUBLICA para efectuar el servicio de desmalezado, jardinería, mantenimiento de taludes en parque, tanques, limpieza de zanjas y drenajes y retiro de residuos de planta almacenaje Villa Mercedes y Estación Poliducto, como así también limpieza de locales.

La apertura se realizará en las oficinas de Divisional Mendoza, sita en Avda. San Martín Nº 650 - Mendoza, el día 19 de noviembre de 1976, a las 11 horas. Pliegos de condiciones en venta, en el domicilio mencionado precedentemente.

VALOR DEL PLIEGO: $ 500 (Quinientos Pesos)

30|10|F|43473|8|11

BANCO DE MENDOZA

LICITACION Nº 83/76-264: ADQUISICION MAQUINAS DE SUMAR ELECTRICAS Y MANUALES Y CALCULADORAS ELECTRONICAS PARA USO DEL BANCO. -

APERTURA: 16 de Noviembre de 1976, a las 10.30 hs.

PLIEGOS E INFORMES: Departamento de Compras y Licitaciones - Gutiérrez 51 (Subsuelo) Mendoza.

VALOR DE LA CARPETA: $ 200 (Pesos Doscientos).

2|11|F|46043|4|11

SECRETARIA GENERAL DE LA GOBERNACION
DIRECCION GENERAL DE CONTABILIDAD Y ADMINISTRACION

LICITACION PUBLICA Nº 7/76

Llámase a licitación pública Nº 7/76, para el día 8 de noviembre de 1976, a las 12 horas, para la adquisición de un (1) grabador de video-tape portátil; una (1) cámara de video portátil y una (1) bandeja repreductora para el mismo, por un costo aproximado de $ 3.000.000, con destino a la Dirección Provincial de Radiodifusión y Televisión.

Por pliegos de condiciones y demás formalidades que sirvan de base a esta licitación, dirigirse a la Dirección Gral. de Contabilidad y Administración, Secretaría Gral. de la Gobernación, Casa de Gobierno San Luis o Casa de San Luis, Bernardo de Irigoyen Nº 224/30, Capital Federal.

San Luis, octubre de 1976.

Carmelo José Barbagallo — Sección Suministro y Patrimonio
Germán Miguel Crespo — Contador Público Nacional

1|11|F|45862|2|11

PROVINCIA DE SAN LUIS
M. O. y S. P.
Dirección General de Vialidad

Licitación Pública Nº 9/76

Llamado a LICITACION PUBLICA para ADQUISICION DE CUBIERTAS Y CAMARAS PARA EQUIPOS VIALES Y AUTOMOTORES.

FECHA: 10 de noviembre de 1976, a las 8 horas.
LUGAR: Dirección General de Vialidad - Avda. España e Ituzaingó - SAN LUIS.
PRESUPUESTO OFICIAL: $ 9.720.930,00.
VALOR DEL PLIEGO: $ 1.000,00.
VENTA DE PLIEGOS: Secretaría General de la Repartición (Avda. España e Ituzaingó - San Luis) y Casa de San Luis (Bernardo de Irigoyen 224 - Capital Federal).
PRESENTACION DE LAS PROPUESTAS: Mesa de Entradas de la Repartición hasta la fecha y hora indicados.
MAYORES INFORMES: En los lugares de venta de pliegos.

SAN LUIS, 22 de Octubre de 1976

2|11|F|45689|3|11

PRESIDENCIA DE LA NACION
Comisión Nacional de Energía Atómica

Llámase a LICITACION PUBLICA Nº 17/76 - Para la provisión de: DROGAS DE LABORATORIO - Apertura: 14 de Noviembre de 1976, a las 11 horas. Solicitar pliegos a: Complejo Fabril Malargüe - Casilla de Correo 13 ó Teléfono 98 - MALARGUE (MZA.) - De lunes a viernes de 6 a 18 horas. SIN CARGO.

2|11|F|46013|4|11

PRESIDENCIA DE LA NACION
Comisión Nacional de Energía Atómica

Llámase a LICITACION PUBLICA Nº 18/76 - Expediente OP. Prod. fm 775/76 Cde: 103 - Para la provisión de: MATERIAL DE VIDRIO PARA LABORATORIO. Apertura: 15 de Noviembre de 1976, a las 11 horas. Solicitar pliegos a: Complejo Fabril Malargüe - Sección Licitaciones - Casilla de Correo Nº 13 o Teléfono 98 - MALARGUE (MZA.), de lunes a viernes, de 6 a 18 horas. SIN CARGO.

2|11|F|45699|4|11

PROVINCIA DE SAN LUIS
M. O. y S. P.
Dirección General de Vialidad

Licitación Pública Nº 14/76

Llamado a LICITACION PUBLICA para la RECTIFICACION DE MOTORES DE EQUIPOS VIALES Y AUTOMOTORES.

FECHA: 11 de Noviembre de 1976. **HORA:** 11.
LUGAR: Dirección General de Vialidad - Avda. España e Ituzaingó - San Luis.
PRESUPUESTO OFICIAL: $ 2.850.936,00.
VALOR DEL PLIEGO: $ 300,00.
VENTA DE PLIEGOS: Secretaría General de la Repartición, Avda. España e Ituzaingó - San Luis, y Casa de San Luis (Bernardo de Irigoyen 224 - Capital Federal).
PRESENTACION DE LAS PROPUESTAS: Mesa de Entradas de la Repartición hasta la fecha y hora indicados.
MAYORES INFORMES: En los lugares de venta de pliegos.

SAN LUIS 22 de Octubre de 1976

2|11|F|45691|3|11

PROVINCIA DE SAN LUIS
M. O. y S. P.
Dirección General de Vialidad

Licitación Pública Nº 11/76

Llamado a LICITACION PUBLICA para ADQUISICION DE EQUIPOS (Camiones volcadores - Acoplado volcador 3 ejes, camionetas doble cabina y motor con accesorios).

FECHA: 10 de Noviembre de 1976. **HORA:** 11.
LUGAR Dirección General de Vialidad - Avda. España e Ituzaingó - San Luis.
PRESUPUESTO OFICIAL: $ 57.940.000.
VALOR DEL PLIEGO: $ 6.000,00.
VENTA DE PLIEGOS: Secretaría General de la Repartición (Avda. España e Ituzaingó - San Luis) y Casa de San Luis (Bernardo de Irigoyen 224 - Capital Federal)
PRESENTACION DE LAS PROPUESTAS: Mesa de Entradas de la Repartición hasta la fecha y hora indicados.
MAYORES INFORMES: En los lugares de venta de pliegos.

SAN LUIS, 22 de Octubre de 1976

2|11|F|46016|3|11

AVISOS CLASIFICADOS

(Viene de la Pág. anterior)

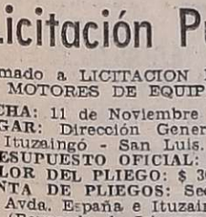

Servicio Doméstico Pedido

EMPLEADA joven, argentina, cama adentro. Alem 134. Ciudad. 2|11|C|358|2|11

EMPLEADA servicio doméstico con retiro, necesito, Belgrano 960. Ciudad. 2|11|F|46323|3|11

EMPLEADA entienda cocina sencilla, medio día, $ 450.000. Espejo 764. 2|11|C|429|2|11

EMPLEADA con referencias. Buen sueldo. Av. España 1091, 3º 5. 2|11|C|468|3|11

EMPLEADA casa familia, horario 15.30 a 20.30, edad 25 a 40 años, cuidar niña de 3 años, con referencias. Patricias Mendocinas 1349. Dpto. B. Ciudad. - Teléf. 253185. 2|11|C|462|2|11

EMPLEADA buen sueldo. Tropero Sosa 40. Godoy Cruz, frente Hospital Español - 222795. 2|11|C|430|2|11

EMPLEADA para lavar y planchar. Tucumán 262, ciudad, 3º piso, Dpto. 3. 2|11|T|02654|2|11

EMPLEADA cama adentro s|cocina, con referencias, excelente sueldo. Tel. 256659, J. A. Roca 449, ciudad. 2|11|C|510|2|11

NECESITO empleada medio día, sin cocina. 9 de Julio 2771. Ciudad. 2|11|C|385|2|11

NECESITO empleada para limpieza, competente, cama adentro o con retiro, buen sueldo. Infanta Mercedes de San Martín 88. 3º Piso. 2|11|T|2611|2|11

EMPLEADA para limpieza, buen sueldo. - Granaderos 1923. Ciudad. Micros 3, 12, 13, 16 y 17. Teléfono 258363. 1|11|T|2609|2|11|AD

NECESITO chica medio día. Barrio Trapiche. Godoy Cruz. Teléfono 224848. 2|11|T|2617|3|11

NECESITO empleada medio día y otra cama adentro, excelente sueldo - Bandera de los Andes 1722 - San José. 2|11|F|46091|2|11

NECESITO empleada todo el día, referencias. Rufino Ortega 262, Dpto. 2. Ciudad. 2|11|C|482|2|11

NECESITO ½ día de tarde con referencias. Tratar en Las Heras 88 ciudad, por la mañana. 2|11|T|02651|2|11

SE NECESITA empleada servicio doméstico, dos personas, buen sueldo. Tratar: San Martín 166. 2º P. Dpto. "E". Teléfono 291065. 2|11|C|387|2|11

SE NECESITA empleada servicio doméstico, cama adentro. Teléf. 227050. De 16 a 20 horas. 2|11|C|435|3|11

1.300.000 ¾ clavado y planchado y 1.000.000 sin; con o sin retiro. Indispensable recomendación y capacidad. Tratar de 17.30 a 19.30. Av. España 660. 2|11|C|402|2|11

OFRECIDOS

A NECESITA empleadas Agencia España, seriedad, garantía, seleccionadas. Teléfono 246547. 1|11|C|004|5|11

A - MORON 284 solicita empleadas seleccionadas. Garantizadas. Consulte. Tel. 291104. 2|11|C|634|5|11

A EMPLEADA mediodía y por horas, caseros, cuidado enfermos. Teléf. 247364. 2|11|C|502|2|11

AGENCIA Lourdes le ofrece 2 empleadas cama adentro, lavandera, baby sitter con retiro. Tel. 227791. 2|11|T|02629|2|11

VARIOS

ATENCION institutos belleza, cosmetóloga integral, b presencia, vasta experiencia y clientela, se ofrece. Tel. 214397. 2|11|C|406|2|11

Mirando el Nacional

BUENOS AIRES, 1º (NA). — En la habitualmente tranquila localidad de Bánfield aun perduran los ecos victoriosos producidos por la conquista del club homónimo que en la víspera logró despojar de su condición de invicto, último que quedaba en el campeonato Nacional, a River Plate, al que batió por 3 goles a 1 nada menos que en el majestuoso estadio Monumental.

Al propio tiempo Bánfield logró ubicarse a solo un punto de River que continúa liderando la sección "B".

Mientras tanto en la sección "A" Boca Júniors y Quilmes continúan avanzando con paso firme hacia la clasificación, perseguidos tenazmente por un Independiente que parece haber superado el duro trance que soportaba hasta hace pocas fechas.

Boca goleó ayer por 5 a 0 a Témperley, en la fecha inaugural de la segunda rueda, mientras Independiente superó en La Plata a Gimnasia y Esgrima por 3 a 1. Quilmes ya había anticipado el viernes su actuación de la ronda, venciendo a Chacarita por dos a cero en San Martín.

Un magro empate sin goles conseguido en su estadio por Huracán frente a San Martín de Mendoza le permitió al "Globito" hacerse sin compañías de la punta de la zona "C", a favor del descanso de Platense, que lo acompañaba en esa posición, cuyo partido frente a Sportivo Patria de Formosa fue suspendido por la lluvia y se jugará esta noche.

Por fin en la zona "D" se produjeron notables novedades ya que Ferro y Talleres alcanzaron a Newell's Old Boys, que no pudo más que empatar en un gol con Colón. Ferro le ganó a Argentinos Júniors 3 a 0 y Talleres conquistó su sexta victoria consecutiva, esta vez frente a San Lorenzo de Almagro, por 3 a 2.

Zona "A"

No se produjeron mayores variantes en las posiciones de la sección "A". Boca (15 puntos), continúa en su camino que aparentemente lo lleva sin tropiezos a la clasificación. Ayer derrotó a Témperley (3), nada menos que por 5 goles a 0, sin haber caído en la cuenta de que el equipo celeste por momentos lo dominó. La verdadera "máquina de producir" que es Boca Júniors estuvo ajena a esa contienda, esta vez solo se dedicó a marcar goles para callar los cada vez más encendidos comentarios de quienes aseguraban que los boquenses siempre ganan por un gol de diferencia.

Quilmes (13), no le va en zaga a los boquenses ya que también sabe conseguir importantes resultados. El viernes derrotó a Chacarita (4), en San Martín por dos a cero y permanece a un par de puntos del líder. Esa circunstancia hace que ya se esté "viviendo" el Boca-Quilmes del domingo próximo...

Mientras tanto Independiente (12), no ceja en su persecución, consciente de que un traspié de los que están arriba, puede significar su inmediato ascenso a un sitial en el que su perspectiva se amplíe.

En función de ello derrotó ayer en La Plata por 3 a 1 a Gimnasia y Esgrima (6), equipo en el que seguramente se producirán notables novedades en las próximas horas, es que ya nadie acepta la excusa de la mala suerte...

Completó la jornada en el grupo, el enfrentamiento entre Gimnasia y Esgrima de Jujuy (9) y Atlético de Tucumán (9). Los jujeños se impusieron por 1 a 0 en partido que tuvo un tumultuoso marco, dado que los tucumanos que coparon el estadio local no aceptaron la derrota que se produjo tres minutos antes de la finalización del partido y mediante un tiro penal.

Zona "B"

Todos aquéllos que hasta ayer no creían en Bánfield (12), comenzaran a tenerlo en cuenta como un equipo altamente capacitado y con verdaderas posibilidades de alcanzar la clasificación. Es que su triunfo frente a River Plate (13) en el estadio Monumental, fue tan claro y justiciero como sólo puede conseguirlo una formación con alguna jerarquía. Banfield ganó bien, sin alardear, pero dejando muestras innegables de su circunstancial superioridad —al menos ayer existió— con relación a River.

Mientras tanto en Avellaneda Estudiantes (11), se tomó el desquite de la goleada que Racing (8) le infligiera en La Plata en la fecha de apertura del certamen. Los platenses se impusieron en la víspera por 4 a 0 y esperan ansiosos el partido de la próxima fecha frente a Bánfield.

Otro equipo que permanece con muchas posibilidades de alcanzar la clasificación es Atlético Ledesma (11), que se impuso por uno a cero como visitante a San Martín de Tucumán.

Completaron la jornada en este grupo, San Telmo (4) y Atlanta (9), en partido en el que estos triunfaron por tres a uno.

Zona "C"

La definición de la fecha recién se conocerá hoy, cuando se enfrenten, en Formosa, Sportivo Patria (5) y Platense (12), en el partido que ayer fuera suspendido por la lluvia.

Aprovechando el descanso de Platense, Huracán (13) consiguió retomar la primera colocación, sin compañías al empatar sin pena ni gloria en cero gol con San Martín de Mendoza (10) en Parque de los Patricios.

En otro importante partido para la evolución de las posiciones de la sección, Unión (12) y Rosario Central (12) igualaron en un tanto en la ciudad de Santa Fe y mantienen buenas posibilidades para llegar a las finales del campeonato.

También jugaron All Boys (4) y Vélez Sarsfield (9), que empataron cero a cero y, especialmente los de Floresta, casi ya no cuenta con posibilidades de éxito en el certamen.

Zona "D"

Horas de euforia se están viviendo en Córdoba con la campaña cumplida por Talleres (13), que tras un comienzo que anunciaba un futuro sombrío, ha ganado en sus seis últimas presentaciones, hasta alcanzar la primera posición.

Talleres venció ayer por tres a dos a San Lorenzo de Almagro (7) y a la vez de encumbrarse, junto a Ferro y Newell's Old Boys, casi enterró a San Lorenzo que está anteúltimo.

Otro que alcanzó el liderazgo fue Ferro Carril Oeste (13), merced a su triunfo por 3 a 0 frente a Argentinos Júniors (9), que a la inversa de Talleres, tras un comienzo auspicioso, se desbarrancó.

Mientras tanto Newell's Old Boys (13), que era único líder, solo igualó en un gol con Colón de Santa Fe (10), en Rosario.

En la sección completaron la jornada Huracán de Comodoro Rivadavia (10) y Central Norte de Salta, que empataron sin goles y siguen cumpliendo destacado papel en el torneo

Interzonal "C" - "D"

Un angustioso empate en un tanto alcanzó Aldosivi (11 puntos en la zona "C"). San Lorenzo abrió el marcador faltando 10 minutos para la finalización del cotejo y restando solo uno, Zabala alcanzó a desviar al gol un ataque de su equipo, que de ese modo logró salvar un punto y continuar alentando esperanzas de clasificación.

* * *

En medio de numerosos hechos que normalmente merecen la crítica de observadores, aficionados y visitantes, uno auspicioso pudo detectarse durante la vispera en oportunidad de jugarse los partidos correspondientes a la primera fecha de la segunda rueda del campeonato Nacional. Pese a la cantidad de agua caída en la jornada previa a la disputa de los partidos, la mayoría de los campos de juego se presentaron en inmejorable estado. Ese es el caso de Racing, River y Vélez Sársfield, cobrando estos dos últimos mayor importancia porque son dos de los escenarios previstos como base del campeonato Mundial de Fútbol de 1978.

* * *

Un triunfo frente a River Plate en el estadio Monumental ha sido siempre una proeza para el conquistador de ese casi imbatible campamento millonario. Partiendo de esa base y analizando las connotaciones de la victoria de 3 a 1 alcanzada ayer por Bánfield en ese escenario y ante tan calificado rival, se cae en la cuenta de que fue una proeza, pero esta vez en grado superlativo. Bánfield no solo despojó a River de su condición de invicto arrastrada a lo largo de ocho fechas del campeonato Nacional y vigente desde las últimas siete del Metropolitano (el último en batirlo había sido Unión por 1 a 0 hace quince fechas oficiales), sino que alcanzó en la oportunidad su cuarto triunfo en el historial del estadio mundial. La última victoria "Aliviverde" en el coliseo construido en 1938 y que será base del campeonato mundial de fútbol de 1978, data de 1964 cuando se impuso por dos a uno con sendos goles del recordado "Torito" Raffo. Si todo ello no bastare, Bánfield se ubicó ahora a sólo un punto de su vencido de la víspera, único puntero de la zona "B" del certamen.

* * *

Cuatro resultados adversos produjeron otros tantos escándalos en igual número de escenarios de la fecha inaugural de las revanchas del campeonato Nacional de fútbol. Las parcialidades de Racing, Atlético de Tucumán y Gimnasia y Esgrima de La Plata, no asimilaron con espíritu deportivo las derrotas sufridas por sus equipos y así dieron lugar a serios incidentes (especialmente los producidos en Jujuy, donde jugaron los tucumanos), en los que debieron intervenir las fuerzas del orden. Lo mismo ocurrió en el estadio de Huracán, donde un grupo de inadaptados intentó perpetrar una agresión contra los jugadores locales que no consiguieron vencer a San Martín de Mendoza. Este último es un caso para analizar. Está claro que Huracán no está jugando bien, pero al fin, está ubicado en una excelente posición. ¿Qué es lo que pretenden los aficionados?. Durante años ese equipo jugó muy bien, no consiguió resultados y también sus jugadores fueron apaleados.

* * *

La felicidad del arquero boquense y del seleccionado nacional, Hugo Orlando Gatti, tenía dos razones fundamentales. El primero de ellos, indudablemente, la goleada conseguida por su equipo frente a Temperley (5 a 0), pero la segunda fue la más manifiesta. "Nunca una jugada me salió tan redonda", comentó en torno a la que tras unas fintas suyas fuera del área de su arco, terminó en cuarto gol de Boca, conquistado por Darío Felman.

* * *

Aquí no ha pasado nada parecían decir Alberto J. Armando y Alberto C. Tarantini, centros en las últimas semanas de una acalorada polémica. "Qué el jugador no quiere estar más en Boca", decían algunos; "Será severamente sancionado" anunciaba Armando, "Yo no tengo nada que decir", respondía Tarantini. Ayer el enrulado marcador vistió nuevamente la casaca boquense y fue retirado lesionado. Al término del partido Armando lo tomaba de un brazo y ambos conversaban en tono inaudible (para los demás), pero amigable... ¿Quién lo explica...?

EDICTOS JUDICIALES

EDICTO DE CITACION. — Dr. José Luis Verdaguer, Juez Segundo Juzgado Menores, autos número 130.406 "Yuri Nancy Sabina, adopción", cita y emplaza por diez días a Mario Alejandro Yuri e Inocencia Nancy Ramos para comparecer a estar a derecho. - Mendoza, Secretaría, octubre 20 de 1976. Tomás U. Martí, secretario. 22|10|C|932|2|11|A

EDICTO. — Juez Primero Civil, cita, emplaza herederos y acreedores de Valentín Rodríguez y Petrona Oviedo, comparendo dieciseis de noviembre nueve horas. Expte. 120.519. - Luis A. Benvenuto, secretario. 2|11|C|662|12|11|A

EDICTO SUCESORIO — Juez 16 Civil, cita y emplaza herederos y acreedores de Francisco Marano, comparendo veintitres noviembre once horas, autos 41.644. - Pablo A. Rinaldi, secretario. 2|11|C|621|12|11|A

EDICTO. — Juez Catorce Civil en autos Nº 88.600, hace saber que José Raúl Morcos, L. E. Nº 8.072.877, ha solicitado inscripción de martillero y corredor de comercio. - Felipe A. de la Rosa C., secretario. 2|11|C|595|8|11|A

EDICTO. — Juez 14º Civil, autos Nº 85.312, corre traslado demanda a Hugo Adolfo Schinner, de ignorado domicilio, por veinte días, para que comparezca y fije domicilio legal radio juzgado, bajo apercibimiento de ley. (Arts. 21, 74, 303 y conc. C. P. C.). - Felipe A. de la Rosa C., secretario. 2|11|C|733|8|11|A

EDICTO. — Juez 16º, autos 41.694 "Lucero Salomón Tomás, sucesión", cita y emplaza herederos y acreedores comparendo diecinueve noviembre 1976 once horas. Secretaría: Pablo Rinaldi. 2|11|C|726|12|11|A

EDICTO. — Juez Primero Civil, hace saber que en autos Nº 117.641 "Zgaib Elías Antonio p/título supletorio", que ha dictado la siguiente sentencia: "Mendoza, setiembre 24 de 1976. Y vistos... resulta... y considerando... resuelvo: 1º) Hacer lugar a la demanda promovida por el Sr. Elías Antonio Zgaib y consiguientemente con ello, ordenar sea inscripto en el Registro de la Propiedad Inmueble, ubicada en calle Miller y Lamadrid, Barrio Titarelli, manzana M, lote 27 A y constante de una superficie según plano de 136,82 metros cuadrados, con los siguientes límites y medidas perimetrales: Norte: en 14,07 con la señora Nidia Batel de Antonov, al Sur: en 11,10 metros con calle Lamadrid, al Este: en 10,35 metros con Marcos Pasini y Angélica Conti de Pasini y al Oeste: en 7,20 metros con calle Miller, formando en el vértice sud-oeste una ochava de 4 metros. Del mismo modo ordenar sea inscripto a nombre del actor el inmueble referido en las demás reparticiones públicas. Fdo.: Marcelo A. R. Guevara, juez. 2|11|C|360|2|11

EDICTO. — Juez Tercer Juzgado Menores - Autos Nº 22.614: "Castro María Alejandra", cita a Corina Castro, de ignorado domicilio, a oír y contestar demanda, dentro de 10 días de notificada. Oscar Balmes - Secretario. 29|10|C|008|2|11

EDICTO. — Caja de Seguro Mutual Ley 1828, cita cinco (5) días beneficiarios Manuela Olmedo Aracena, para reclamos derechos seguro mutual. - Carlos R. Nanclares - Gerente interino. 29|10|C|261|2|11

EDICTO DE REMATE. — Aníbal Ayub, orden Juez Primer Juzgado Civil, Secretaría -B- San Rafael, autos 72.971: "Gutiérrez Urquiza César A. c|Celia Herrera de Lucero p|Cambiaria", rematará nueve noviembre próximo once horas, Estrados Tribunal, televisor 23" marca "Paclea" Nº 70.936, estado en que se encuentra. Sin base, mejor postor. Seña 10 %; comisión 10 % acto remate, saldo aprobación. Informes: Juzgado actuante o Martillero: El Libertador 287. 29|10|F|43080|2|11|A.

EDICTO. — Juez Primero Civil cita emplaza herederos y acreedores Abel Antonio Armella - Ida María Fino comparendo veintiseis noviembre próximo diez horas. - Expte. 119.821. - Luis A. Benvenuto, secretario. 2|11|C|446|12|11|A

EDICTO. — Juez Décimo Sexto Civil, cita herederos y acreedores Rosario Moreno de Rosselli, comparendo veintinueve noviembre, once horas. Autos 41.703. - Pablo A. Rinaldi, secretario. 2|11|C|375|10|11|A

EDICTO. — Juez Tercer Juzgado Civil, autos Nº 106.653 "Di Santo Tindaro c/Antonio F. Scortechini, p/Escrituración", notifica a Antonio Francisco Scortechini, ignorado domicilio, la siguiente resolución: Mendoza, 15 de julio de 1976. y Vistos:... Resulta:... Considerando... Resuelvo: 1º) Hacer lugar a la demanda ordinaria promovida por el Sr. Tindaro Di Santo contra el Sr. Antonio Francisco Scortechini, condenando a éste, a otorgar en el plazo de veinte días, de quedar firme la presente sentencia, la escritura pública traslativa de dominio de la fracción de terreno ubicado en el distrito Algarrobal, del Departamento de Las Heras, designado como lote Nº 9 y constante de una superficie de 2.691,76 m2. e inscripta en el Registro de la Propiedad bajo el Nº 9597, fs. 718, tomo 42 D., de Las Heras, bajo apercibimiento de que, si así, no lo hiciere se procederá a otorgarla por intermedio del Juzgado (arts. 256 y 273 del C. P. C.). 2º) Imponer las costas del presente juicio al demandado. 3º) Diferir... Fdo.: Dra. Ana M. Viotti - Juez". Arnaldo Andrés Frigerio, secretario. 2|11|C|454|2|11

JUEZ Primero Civil cita, emplaza herederos y acreedores de Oscar Agustín García, comparendo 16 de noviembre próximo, a las 9 horas. Expte. 120.493. Luis A. Benvenuto, secretario. 20|10|C|401|21|11-A

EDICTO. — Juez Tercer Juzgado Civil General Alvear cita y emplaza acreedores y herederos Elena Omelczenko y Juan Nieczyporuk comparendo ocho de noviembre próximo, diez horas. Alberto de Mattos Marcal, Secretario. 22|10|C|054|4|11-A

EDICTO SUCESORIO. — Tercer Juzgado Civil de General Alvear, cita a herederos y acreedores de Margarita Jaume de Sanz, audiencia dieciocho de noviembre próximo a las diez horas. Alberto De Mattos Marcal, Secretario. 22|10|C|004|4|11-A

EDICTO. — Juez Segundo Juzgado Civil, cita herederos y acreedores de Daniel Ortiz y Matea Ochoa de Ortiz, comparendo veintidos noviembre próximo, doce horas, Expte. 104.977. Eduardo O. Giménez B. Secretario. 22|10|C|152|4|11-A

EDICTO - Juez Segundo Juzgado Civi San Rafael cita herederos y acreedores de Edmon André Lebaudy comparendo veinticuatro noviembre próximo a as diez horas. Autos 16941. - Marcos L. Vega. secretario. 25|10|F|41832|4|11|A

EDICTO. — Juez Noveno Civil cita emplaza herederos acreedores de Juan Bautista Sendra Rosello, comparendo seis Diciembre próximo nueve. Expte. 104.294. - Juan Gutiérrez Cassabe, Secretario. 27|10|C|561|8|11|A

EDICTO. — Juez Primero Civil cita emplaza herederos y acreedores de Francisca Irma Morales comparendo veintitrés de Noviembre próximo a las diez horas. Expte. 117.201. Luis A. Benvenuto, Secretario. 27|10|C|638|8|11-A

EDICTO. — Juez Civil de Rivadavia cita herederos y acreedores Hugo Juan Belavita comparendo veintitres de noviembre próximo, diez horas. Autos Nº 1020. Francisco D. Simón - Secretario. 27|10|F|42712|8|11|A.

EDICTO. — Juez Séptimo Juzgado Civil, cita, emplaza herederos de Gracia Petronacci Vda. de Cardusa o Cardussa comparendo veintiseis noviembre próximo doce y treinta. - Autos 40.122. - José H. Hidalgo, secretario. 29|10|C|73|10|11|A.

EDICTO. — Juez Trece Civil cita herederos y acreedores de Pedro Aurieme comparendo ocho diciembre próximo ocho horas. - Expte. 72.670. - Rodolfo C. Adam, secretario. 29|10|C|376|10|11|A.

EDICTO SUCESORIO. — Juez Octavo Civil, cita a herederos y acreedores de Miguel Juan Luis Vidal, audiencia veinticuatro de noviembre próximo, doce horas, Expediente: 41.303. 29|10|C|070|10|11|A.

EDICTO. — Caja de Seguro Mutual Ley 1828, cita cinco (5) días beneficiarios Benito José González Díaz para reclamos derechos seguro mutual. - Carlos R. Nanclares - Gerente interino. 29|10|F|43087|10|11|A.

EDICTO. — Primer Juzgado Civil San Martín, cita herederos y acreedores de Andrés Nicolás Pérez, comparendo veinticuatro noviembre diez horas. - Secretaría Gianello. 29|10|F|43075|12|11|A.

EDICTO SUCESORIO. — Juez Tercer Juzgado Civil General Alvear cita y emplaza herederos y acreedores de Matías Nieto comparendo quince de noviembre próximo diez horas. Autos Nº 6.092. Alberto de Mattos Marcal, Secretaria. 28|10|F|43058|6|11|A

Derrota de Platense en Formosa por 5 a C

FORMOSA, 1º (Téam). — Sportivo Patria conquistó esta noche un contundente triunfo frente a Platense, por cinco a cero, en el cotejo pendiente de la décima fecha sección "C" del Campeonato Nacional de Fútbol.

Los equipos

Sportivo Patria (Formos
Ríos; Farías, López, Argañaraz y C. Sánchez; O. Sánch M. Gómez y Chamorro; J. I mero, Villasanti y R. Gonlez. D.T.: H. González.

Platense: Torres; Pipasilli, Juárez, Pilla y River; Gómez, Roa y O. Pérez; lando, Pavón y Ulrich. D J. M. Guerra.

Arbitro: Roberto Maino.

Los goles fueron conquistados: a los 21' y 37' J. Rom (SP)., ambos en el primer tiempo en el complemento anotaron, a los 12' Romero (SP a los 26' y 43, O. Sánchez (S

Prode: sólo 7 acertaron los 13 puntos

BUENOS AIRES, 1º (NA). — Sólo 7 afortunados jugadores acertaron los trece pronósticos de la jugada 206 del Prode, por lo que cada uno tendrá un premio de 11.381.170 pesos.

Con doce aciertos se registraron 303 boletas, a cuyos poseedores se les retribuirá con 141.578 pesos a excepción de 33 de ellos, que por haber acertado doce puntos en dos jugadas, percibirán premio doble.

De los siete ganadores con trece puntos, tres efectuaron su apuesta en la Capital Federal, otros tantos en la provincia de Buenos Aires y uno en Santa Fe.

En Catamarca miden Villalbo y Echegaray

CATAMARCA, 1º (Télam El campeón argentino y s americano de los livianos niors, Víctor Echegaray, frentara el miércoles próx a Facundo Villalba, segundo el ránking de la misma ca goría.

El combate se llevara a c en el estadio de la Federac Catamarqueña de Básquet de esta ciudad.

Ciclistas mendocinos menores al argentino

SAN JUAN — Se corrió en esta provincia el zonal cuyano de ciclismo en pista para clasificar a los pedalistas que representarán a Cuyo en el próximo torneo argentino a disputarse en la localidad de Esperanza, provincia de Santa Fe.

En mayores los ciclistas sanjuaninos lograron las tres plazas, en persecución individual (1x4000) se impuso Gabriel Capellino; en las especialidades de kilómetro y velocidad pura, triunfó Luciano Ozán. y en medio fondo se ganó el puesto Moisés Carrizo.

En juveniles, gran actuación le cupo al elenco representante de Mendoza. Ganaron los chicos mendocinos tres de las cuatro plazas para viajar a Esperanza. Ellos son: Manuel Martínez, Francisco C ruffi y Miguel Pennesi. cuarto representante juve cuyano es el sanjuanino J ge Moyano.

Todas estas pruebas se d putaron en el velodromo parque de Mayo y contar con la participación de dep tistas de Mendoza San Raf San Luis y San Juan.

Los directivos de FE.ME.FA. se reunirán

Fueron citados los señ consejeros de la Federac Mendocina de Fútbol Amat a la sesión a realizarse la fecha, en la sede de Liga Lasherina en Sarge Cabral 1880 de Las Hera las 21.30. En la oportuni se tratarán aspectos y deta del acto a realizar por ME.FA. al cumplir el cu año de su fundación. Tam se tratarán aspectos del ximo Campeonato Provinc Amateur 1977. La reunión ra presidida por el señor mingo W. Zuñiga, actua como secretario el s Eduardo Oscar Gallardo.

El aniversario del Bóxing Cl Raúl Landini

El próximo domingo, de las 12.30, el Bóxing Club R Landini festejará el vigési aniversario de su fundac con la realización de un ass a la criolla. La reunión t drá lugar en la sede de entidad, ubicada en Sarge Cabral 2770 de Las Heras.

Para participar de ese muerzo, los interesados pu den reservar sus tarjetas a teléfonos 218271 y 257200.

Triunfo de Turquía frente a Malta por 4-0

ESMIRNA, 31 (Télam-Ans — El seleccionado turco d rrotó hoy al maltés por cuat a cero en un partido vál para la calificación de la co mundial de fútbol 1978, en tercer grupo de la zona Eur pa.

Autores de los goles fuer Cemil, quien convirtió tres, Mehmet.

Tenis de mesa

El próximo sábado, en instalaciones del club Israe to Macabi, se jugarán las nales del torneo de tenis mesa para varones en juv niles.

Asimismo, la Federaci Mendocina de Tenis de Me hara realizar el sábado ve dero, desde las 16.30, la re nión mensual del consejo directivo en las instalaciones Club Obras Sanitarias de Nacion.

Mundial de ajedrez

HAIFA, Israel, 1º (Télam-Latin - Reuter). — Argentina vence 2-0 a Filipinas, Colombia supera a Francia 2-1, Uruguay derrota a Bermuda uno y medio a medio y Bolivia le ganó a Papua tres y medio a medio, en cuatro encuentros correspondientes a la séptima ronda de la vigésimo segunda olimpíada de ajedrez, disputados hoy aquí.

Los otros equipos latinoamericanos no tuvieron actuaciones tan meritorias, ya que Venezuela perdió con Gales dos y medio a uno y medio, Paraguay es superado 2-0 por Noruega y Chile iguala medio a medio con Suecia.

Holanda mantiene el primer puesto, ahora con 20 puntos, luego de vencer 3-1 a Israel en el encuentro de esta tarde. Inglaterra ocupa el segundo lugar con 19 puntos y medio, luego de igualar 2-2 con Estados Unidos, que está tercero con 18 puntos y medio. Argentina e Israel tienen 1 puntos y medio y Alemania Occidental 17.

Otros resultados de la competencia (entre paréntesis figuran las partidas suspendidas): Alemania Federal dos y medio, España medio (1); Canadá dos, Italia uno (1); Islandia uno y medio, Austria medio (2); Irán dos, Australia cero (2); Escocia uno y medio, Finlandia uno y medio (1); Suiza dos, Dinamarca uno (1); Bélgica iguala 2-2 con Irlanda; Nueva Zelandia uno y medio, Luxemburgo uno y medio (1); Tailandia uno, Guernsey cero (3); República Dominicana uno y medio, Guatemala medio (2); Japón tres, Islas Faroe uno; Costa Rica uno y medio, Hong Kong medio (2); Honduras dos, Islas Vírgenes de los Estados Unidos cero (2); Mónaco tres, Islas Vírgenes Británicas cero (1); Andorra uno y medio, Antillas Holandesas medio (2).

Fedrigo venció en la "Vuelta de Chile"

SANTIAGO, 1º (Télam-AFP). El italiano Giovanni Fedrigo, ganó la vuelta ciclista de Chile, que culminó hoy aquí.

En la clasificación por equipos, Chile se ubicó en el primer lugar, seguido de Italia.

El ciclista sudamericano mejor ubicado fue el argentino Antonio Matesevach, que terminó en el cuarto lugar de las posiciones individuales generales.

La novena y última etapa disputada hoy entre Viña del Mar y Santiago, sobre una distancia de 175 kilómetros, fue ganada por el español Bernardo Alfonsel, escoltado por los chilenos Jaime Bretti y Fernando Vera, que cruzaron la meta en el segundo tercer lugar, respectivamente.

La prueba, que se había iniciado el 23 de octubre pasado, tuvo un recorrido total de 1.490 kilómetros.

En ella participaron 24 ciclistas extranjeros (argentinos, uruguayos, italianos, belgas, norteamericanos y españoles) y 20 chilenos.

La clasificación final fue la siguiente: 1º) Giovanni Fedrigo, Italia, 38 horas 43 minutos 29 segundos; 2º) Guido Van Calster, Bélgica, 38h. 46m. 01s.; 3º) Franco Predda, Italia, 38 h.

CORREO ARGENTINO Mendoza
Concesión Nº 47/Dto. 8º Franqueo a Pagar
Concesión Nº 228 Tarifa Reducida

LOS ANDES

MENDOZA — Martes 2 de Noviembre de 1976 — Año XCV — Núm. 31.445

Novedades del fútbol

River Plate jugará en Mendoza el jueves 25

Se confirmó para el jueves 25 de este mes la presentación en Mendoza del primer equipo de River Plate que en partido de caracter amistoso enfrentará a Independiente Rivadavia. La gestión fue realizada en Buenos Aires por los dirigentes Jorge Nanclares y Carmelo Restiffo, quienes regresaban ayer a Mendoza en automóvil. La noticia se comunicó al club desde la Capital Federal y el dirigente Alfredo Castro se puso en contacto con LOS ANDES para suministrar oficialmente la información.

Regresó San Martín

En el primer vuelo de la mañana de Aerolíneas Argentinas, que llegó a Mendoza a las 8.50, arribó de regreso a Mendoza la delegación futbolística de Atlético San Martín, que el domingo se presentó en Parque Patricios, y donde obtuvo un valioso empate frente a Huracán, cero a cero. Los "Albirrojos" retornarán esta tarde a los entrenamientos con vistas al compromiso del próximo domingo, en que nuevamente serán visitantes (tercer partido consecutivo en esa condición). Ahora el rival será Talleres de Córdoba, en el interzonal de las zonas "C" y "D". En la primera rueda, en el Este, empataron 1 a 1. Un encuentro muy difícil, porque Talleres ya está puntero en su zona (estuvo último hasta la tercera fecha) y viene con 6 victorias seguidas.

Bazán, ausente

Eduardo Francisco Bazán llegó a las cuatro amonestaciones y se cree que será suspendido por una fecha. Una ausencia muy importante en los "Albirrojos", por la capacidad de "Lalo". En el curso de la semana, muy seguramente, Jorge Julio decidirá quien será el remplazante de Bazán en Córdoba, frente a Talleres.

V. Sosa y Quiroga a Talleres de Córdoba

El señor Pholo Toledo, que es el representante de Talleres de Córdoba en Cuyo, dio la noticia de que esa entidad inició gestiones en San Juan por los pases de Víctor Sosa y Carlos Horacio Quiroga, ambos pertenecientes a Sportivo Desamparados. Como se recordará hace un par de temporadas Víctor Sosa actuó en el fútbol local para Huracán Las Heras, donde se inició. Se supo que Boca, Racing e Instituto de Córdoba tenían interés por esos dos elementos, pero que Talleres ya logró la correspondiente prioridad. Son, realmente, dos figuras de primera línea y Quiroga, que en una oportunidad deslumbró a Labruna, cuando el año pasado River se presentó en San Juan, tiene apenas 19 años. Víctor Sosa, por su parte, evolucionó de manera notable, y es un jugador de toda la cancha.

Eduardo Francisco Bazán. Llegó a las cuatro amonestaciones y sería suspendido por una fecha. No podrá actuar frente a Talleres de Córdoba el próximo domingo. Una ausencia muy importante.

Habrá reunión esta noche en Garibaldi 83

Se reunirá esta noche, desde las 21, el consejo directivo de la Liga Mendocina de Fútbol. Deberá tratar asuntos de índole interna, la correspondencia recibida y los despachos que hayan surgido de las distintas comisiones.

"Reencuentro"

Se inicia hoy el II torneo de veteranos

Se inicia esta noche el II Torneo de Fútbol de Veteranos denominado "Reencuentro". Será escenario de la inauguración el estadio de Independiente Rivadavia, cuyo acto tendrá lugar a las 21.30. Posteriormente, a las 22, se pondrá en acción el primer partido del campeonato entre los equipos de Independiente y Andes Talleres. Intervienen, además de los nombrados, los siguientes equipos: Godoy Cruz, San Martín, Maipú, Gutiérrez, Lavalle, Palmira, San Carlos de Chapanay, La Amistad, de Rivadavia, Huracán Las Heras, Jorge Newbery, Palmira y Guaymallén.

Se jugará los días martes y jueves, nocturno, a razón de dos encuentros por fecha.

Plantel "Azul"

El plantel de Independiente Rivadavia para su compromiso de hoy es el siguiente: Filizzola, Segura, Carlos y Agustín Merlos, Mario Herrera, Bracconi, Villarroel, Cortez, Schanz, Duarte, López, J. de Dios Fernández, Chacón, Ciaurro, Dávila, Mazzoni, H. Merlo, Yudo.

Andes Talleres

Andes Talleres: Buonacosa, Fumagalli, Manino, Eibar Tobares, Faundez, R. Rodríguez, Juan Fernández, Badaloni, Arriga, Fugazzotto, Malfitani, M. Converti, Barreto, Rinaldi, A. Rodríguez, Angel Navarro, Cliver Maldonado y Gesaroli.

Entradas

El precio de las entradas para esta noche es el siguiente: popular 50 pesos; damas, menores y conscriptos, $ 30; socios $ 30. Adicional a plateas numeradas, 100 pesos.

Citación

Ante la inficación del torneo de veteranos el club Independiente citó para las 20 de hoy, en el club, a tres taquilleros y tres controles.

Torneo Provincial

Goleadas en la segunda fecha y Luján quedó único puntero

Tres goleadas y dos empates fue el saldo de la segunda fecha del torneo Provincial. Y como consecuencia de los resultados que se registraron quedó un único puntero, Luján Sport Club. Los que vencieron por altas cifras fueron precisamente los "Granates", Independiente Rivadavia y Sportivo La Consulta, en tanto que finalizaron igualados los cotejos entre San Carlos Chapanay y Pacífico, y Deportivo Sarmiento y Godoy Cruz. Comienzan a definirse los equipos de mayor poderío en tanto que otros buscarán recuperar terreno en las próximas jornadas.

Lo de Luján fue a todas luces significativo, ya que se impuso por goleada en condición de visitante. El éxito lo consiguió en General Alvear, donde superó claramente a Real del Padre. Resultó notable la recaudación: 35 millones de pesos viejos, hasta ahora la más alta del campeonato. Ello indica el interés que hay en General Alvear por el Provincial. Real del Padre quedó esta vez en deuda con su hinchada, que no esperaba la abultada derrota. En cambio Luján parece convertirse en el "boom" del torneo, de la mano de Víctor Antonio Legrotaglie que hace sus primeras armas como director técnico. Hasta ahora le va al "pelo".

También goleó Independiente, que venció por 5 a 0 a Energía Atómica de Malargüe. Un resultado que se ajustó a la lógica ya que la victoria "Azul" estaba dentro de lo previsible. El mérito de los "Atómicos" fue que lucharon con dignidad y pusieron un entusiasmo elogiable. Incluso el arquero Cardozo se dio el lujo da atajarle un penal al "Chamamé" Sánchez, que estrenó en el campeón 76. El estado físico fue fundamental, ya que en el complemento el visitante se quedó sin piernas y fue en ese lapso cuando el dueño de casa marcó cuatro de las cinco conquistas. Independiente ya está a la "caza" de Luján.

Se confirmó que Sportivo La Consulta va a ser uno de los grandes animadores del Provincial. En su casa —en San Carlos— le ganó con absoluta justicia a La Pampa, de Tupungato, por 4 tantos contra 1. Aquí también una recaudación muy interesante, que casi estuvo en los 20 millones de pesos. Y La Consulta cumplió con su gente con un triunfo que mucho tuvo que ver con la gran actuación del piloto Rubén Antonigni, autor de un gol y gestor de otros. El popular "Llamarada" fue un dolor de cabeza para la zaga tupungatina. La Pampa quedó relegado al último puesto, de donde tratará de salir porque tiene gente con condiciones y mucho amor propio.

El partido que se jugó en Rivadavia fue vibrante, emotivo, intenso. Un tiempo para Pacífico, que se colocó dos a cero. El otro para San Carlos Chapanay, que llegó a un heroico y merecido empate. El dos a dos premió el buen juego de Pacífico al comienzo y también el empuje del local al final. El "Lobo" alvearense se movió primero al ritmo de Mazza, Sottile y Scola. Todo fue entonces color blanco y negro y dos a cero. Con la entrada de Pérez Chapanay fue otro y se fue arriba con garra y fuerza. También aparecieron los "paredes" de Guzmán y Ortega. Un penal de Aliberti y un tiro libre de Ortega dieron cifras finales. Lo que provocó extrañeza fue la poca gente del Este que fue a alentar a Chapanay. En cambio Pacífico llegó con su hinchada propia y con una bandita que hizo ruído durante los noventa minutos.

Finalmente el empate entre Deportivo Sarmiento y Godoy Cruz, en Tunuyán. La juvenil formación del "Expreso" madrugó en el marcador y a los dos minutos ya estaba en ventaja, merced a Loyola. Poco después el puntero Neyla puso el uno a uno, que sería definitivo. Justo es reconocer que Sarmiento realizó el gasto del partido, pero careció de potencia ofensiva para anular el buen trabajo defensivo del visitante, donde Jorge Enrique Cattáneo se erigió en primerísima figura. Para ambos fue el primer punto.

Ya estamos a la espera de la tercera fecha, que anuncia este programa: Energía Atómica vs. Deportivo Sarmiento, Godoy Cruz vs. San Carlos Chapanay, Pacífico vs. Real del Padre, Luján vs. Sportivo La Consulta y La Pampa vs. Independiente Rivadavia.

Formación de Luján Sport Club, que quedó como líder absoluto del torneo Provincial al cumplirse el domingo último la segunda fecha. El conjunto "Granate" se presentó en General Alvear, donde derrotó a Real del Padre por altas cifras: 5 a 1 Excelente campaña del equipo dirigido por Víctor Legrotaglie. Dos jugados, dos ganados.

Guía deportiva

Ajedrez

El club Mendoza de Regatas hará disputar en ajedrez el torneo "Aniversario". El certamen se jugará los martes y viernes a partir de las 20.30 por el sistema americano.

Los interesados en participar de este torneo que se iniciará hoy, podrán inscribirse hasta momentos antes de su comienzo.

Básquetbol

Continuará hoy el torneo de básquetbol de reserva y primera "B". El programa será el siguiente: Obras Sanitarias vs. YPF; AMSA vs. Olimpia; Cultural Israelita vs. Unión Juvenil Luján; Godoy Cruz vs. UNC; Dorrego vs. Sayanca, y Giol vs. Pedro Molina. Las reservas comenzarán a las 20.45 y las primeras "B" a las 21.45.

—La Federación de Básquetbol de Mendoza, hará realizar el próximo jueves una conferencia de prensa a partir de las 21. El acto tendrá lugar en los salones de Melto Cuyo y se informará sobre el campeonato de básquetbol "Semana Federativa del Gran Mendoza".

Bochas

El torneo de bochas de terceros 1976 continuó con su desarrollo y se registraron los siguientes resultados: primera "A", Vélez Sarsfield 18, Villa Marini 13; Cieneguita 4, Giol 18; Agua y Energía 18, Villa Hipódromo 6; Corralitos 14, Agustín Alvarez 18 ;Independiente 18, San José 7; y San Martín 18, Murialdo 12. Reserva "A": Vélez Sarsfield 18, Villa Marini 17; Cieneguita 18, Giol 0; Agua y Energía 18, Villa Hipódromo 4; Corralitos 18, Agustín Alvarez 2; Independiente Rivadavia 18, San José 4, y San Martín 18, Murialdo 8. Primera "B": Dorrego 11, Cervecería 18; Los Charrúas 18, Matadero 5; Regatas 18, Pedro Molina 3; Andes Talleres 18, Argentino 17 y Guaymallén 17, Godoy Cruz 18.

Mañana continuará el torneo desde las 21 en primera, reserva, segunda y tercera "A", primera, reserva, segunda y tercera "B".

Fútbol

Seguirá hoy en fútbol el torneo "13 de Diciembre" que hace disputar Y.P.F. para su personal. Los partidos a jugarse son los siguientes: Tareas Generales vs. Poliducto y Obra Social vs. Ing. Civil.

Tenis

Organizado por el Andino Tenis Club y patrocinado por la Federación Mendocina de Tenis, se realizará desde hoy y hasta el próximo domingo, un torneo de tenis denominado "Otoño Primavera Chanel".

En este certamen actuarán únicamente damas en dobles, para jugadoras de más de 40 años cumplidos hasta el 1º de enero de 1976.

Automovilismo el 7: fórmula 2, TN y TC

El Automóvil Club Mendoza sigue organizando el "III Premio José Antonio "Fosforito" Fernández" que tendrá lugar el próximo domingo en el circuito número 4 del autódromo General San Martín. El programa tendrá la realización de pruebas zonales y de fórmula 2 por el campeonato argentino de esta categoría. Habrá asimismo pruebas por el campeonato de turismo de carretera cuyano y turismo nacional.

La jornada automovilística del domingo, tiene su interés por la prueba de fórmula 2 del calendario de 1976, la mejor categoría de nuestro automovilismo.

En fórmula 2, las máquinas son monoplazas, de ruedas descubiertas, siendo la capacidad cúbica de sus motores inferior a los 1.600 cc.

Entre el calificado lote de participantes para la prueba de fórmula 2, está el puntero actual del torneo, el volante Deguidi y, además, los conocidos Rizzo, Amorrou, Guerra, Zunino y Fernandino.

Asimismo también tendrá intervención en el programa del domingo el turismo de carretera cuyano, donde ya anticiparon su intervención los corredores Sánchez, Blenguini, Colombo, Basco y Manzano. En turismo nacional, anunciaron la participación, entre otros, de Patti, Cantú, Blas, Scordo, Robledo y varios volantes de Río Cuarto.

De esta manera, el ruido volverá al escenario del parque, con la realización de esta competencia que lleva la denominación de "Fosforito" Fernández en homenaje al recordado dirigente Antonio Fernández, fundador del Automóvil Club Mendoza.

En la Asociación

Hugo Corro y Páez se enfrentan el viernes

Castellini arribará mañana

El festival boxístico del viernes en la Asociación Mendocina de Box tendrá como base el combate que realizarán Hugo "Itaka" Corro, primero en el escalafón argentino de los medianos y el marplatense Antonio Páez, 4º en la clasificación.

Previo a la pelea, el flamante campeón mundial de los medianos júniors, Miguel Angel Castellini,, le hará entrega a Corro de una bata.. Recordemos que el boxeador mendocino fue "sparring" de Castellini en España.

Habrá dos combates de semifondo profesionales entre los medianos Alfredo Cruz (Tunuyán) y Roberto Sombra a 8 vueltas, y Alfredo Sosa y Patricio Díaz, a 6 asaltos, medio medianos. Completarán el programa preliminares de aficionados.

Castellini

Mañana arribará a nuestro medio el campeón mundial Castellini. Con ese motivo se ha preparado una serie de actos en su homenaje. He aquí el programa dispuesto: 14.45, arribo en El Plumerillo; caravana por calle San Martín hasta hotel Presidente; a las 18, conferencia de prensa ofrecida en Las Heras 77, jueves, a las 10, paseo; a las 18, firma de autógrafos en Farmacia S.U.P.E.; viernes 5, a las 10, visita al intendente municipal de la Capital; 10.30, pesaje en la Comisión Municipal de Boxeo; a las 22, festival en la Asociación.

Accidente

En conocimiento de un accidente automovilístico sufrido por Corro en la mañana de ayer, se solicitaron informes sobre el estado del boxeador. Se comunicó que sólo presentaba un golpe en el codo pero que no era impedimento para que el combate no se realizara.

Entradas: Ring side 800 pesos; palco 600, platea 400; popular 200 y menores, damas y conscriptos 100.

Hockistas españoles llegan hoy

Para hoy a las 15 está previsto el arribo al aeropuerto de El Plumerillo, de la delegación de hóckey sobre patines de España, clasificada campeón del mundo recientemente. Los deportistas españoles permanecerán una hora en Mendoza y luego seguirán viaje a San Juan en ómnibus, ciudad en la cual actuarán. Los directivos de la Federación Mendocina, de la agrupación de entidades españolas y de la Federación Cuyana de entidades españolas, le darán la bienvenida a los deportistas. Durante la breve estada en Mendoza, se intentará gestionar la presentación de España en nuestra ciudad.

San Rafael

El caso Samaniego

SAN RAFAEL. — Con notable expectación se aguarda en el medio la documentación del Consejo Federal del Fútbol, en la que se amplíen los fundamentos de la resolución recaída en la protesta de Monte Comán contra Argentino por [illegible] dor Juan Ramón Samaniego, [illegible] ambos equipos el pasado 9 de mayo por el torneo superior de la Liga.

[illegible] lló en favor de Monte Comán. Oportunamente el Tribunal de Penas de la Liga desestimó de plano la protesta de Monte Comán, medida esta que tam[illegible]rroviaria" y ante ello pasó a la comisión de interpretaciones de la liga local que también rechazó esa protesta, elevando posteriormente Monte Comán el caso al Consejo Federal, quien en definitiva falló en su favor.

Ese fallo coloca a Argentino en una situación difícil y apremiante, y con la posibilidad de perder la clasificación adquirida para el Torneo de los 4. Además, se comenta, aunque no se ha podido confirmar en la Liga, de que Samaniego habría sido castigado con un año de inhabilitación, como consecuencia de que le corresponden 2, pero al no contar con antecedentes la pena habría sido reducida a la mitad. De concretarse esta versión, estaría indicando que Samaniego, uno de los hombres más cuestionados en los últimos tiempos, recuérdese el caso Pacífico-Huracán por el Regional y ahora éste, de que habría firmado violando los reglamentos vigentes, y, además, de que ha pasado a ser jugador definitivo de Huracán. La cuestión es bastante interesante y con [illegible] ción los pasos de este importante tema.

Básquetbol

Intensificando sus entrenamientos con miras al campeonato argentino del Chaco, el seleccionado juvenil de básquetbol realizará prácticas esta noche y jueves próximo, en canchas de Israelita Macabi y en Agua y Energía, respectivamente, desde las 21.15.

Se informó, además, que fue modificada la fecha del campeonato argentino juvenil de básquetbol para los días 11 al 18 de diciembre de 1976 y la edad se vuelve a cambiar a 19 años.

Farmacias de turno en la región de Cuyo

Provincia de Mendoza

Capital. — Hasta las 24: "Estación", Las Heras 698, Tel. 214226; "La Pirámide", San Martín 1699, teléfono 214395; "Fleming", Paso de los Andes 2304, Tel. 215301. Día y noche: "Díaz Martos", San Martín 846, teléfono 248416; "Mirábile", La Plata 232, Tel. 216103.

Policlínico Fleming: tel. 241810 y 245792.
Hospital Central: tel. 240063, 245287 y 248600.
Hospital Emilio Civit: tel. 250000 y 216320.
Hospital Ferroviario: tel. 252600.
Hospital El Carmen: tel. 220279 y 220803.
División Bomberos: tel. 244888.
Servicio Sacerdotal Nocturno: de 21.30 a 6.30, tel. 255654.
Comando Radioeléctrico de la Policía: tel. 244444.

Godoy Cruz. — Hasta las 24: "Llano", Perito Moreno 98, Tel. 220017; "Mendoza", Salta esquina Huergo, Tel. 222800; "San Ignacio", Pedernera 2639, Tel. 221630. Día y noche: "Popular", San Martín 1676, Tel. 290772; "Roma", P. de los Andes y Derqui, Tel. 221453; "Buchahla", Paraguay 1601, Tel. 292044.
Las Heras. — Hasta las 24: "Las Heras", Belgrano 549, Tel. 215511; "Levantino", Roca 299, Tel. 216170. Día y noche: "Sabín", Coronel Díaz 798, Tel. 217775.
Guaymallén. — Hasta las 24: "Samaritana", Berutti 241, Dorrego "Italo-Argentina", Alberdi 430, San José, Tel. 257717; "Bandera de los Andes", Colón 834, San José, Tel. 260192. Día y noche: "Copparoni", Pedro Molina; "Sarmiento", avenida Libertad 1106, Villa Nueva, Tel. 261802; "Santa Marta", Carril Nacional 6500, Rodeo de la Cruz; "Bermejo", carril Mathus Hoyos 3318, Bermejo. Tel. 260209.
San Martín. — Hasta las 24: "Avenida", Salta y Paso de los Andes, Tel. 21607. Día y noche: "Belgrano", 25 de Mayo 260, Tel. 21067.
Luján de Cuyo. — Día y noche: "Del Carmen", Balcarce 68, Tel. 980208.
Maipú. — Día y noche: "Maipú", San Martín 248, teléfono 972614.
Gutiérrez. — Hasta las 24: "Rawson", Maza y Fleming, Tel. 972335. Día y noche: "Del Carril".
Junín. — Día y noche: "Mitre", Mitre 567, Tel. 18.
Rivadavia. — Día y noche: "San Roque", Lavalle 602, Tel. 42273.
La Paz. — Día y noche: "Cuesta", Sarmiento y San Martín, Tel. 21.
Tunuyán. — Día y noche: "Ramírez", San Martín 1242, Tel. 2357.
Tupungato. — Día y noche: "Tupungato", Belgrano 384, Tel. 8145.
Eugenio Bustos. — Día y noche: "Santa Teresita", San Martín 302, Tel. 3.
La Consulta. — Día y noche: "Virgen de Luján", Ejército de los Andes 450, Tel. 28.
Santa Rosa. — Día y noche: "Santa Rosa", ruta 7 s/n., Tel. 27.
Las Catitas. — Día y noche: "San Andrés", ruta 7 s/n.; "Las Catitas", avda. Eulalia Calderón s/n.
La Dormida. — Día y noche: "La Ruta", ruta 7 s/n.; "Del Pueblo", avda. Remo Falciani s/n., Tel. 22.
Villa Atuel. — Día y noche: "Lourdes".
San Rafael. — Día y noche: "Godoy Cruz", Godoy Cruz 40, Tel. 24024; "San Vicente", Bombal y Day, teléfono 22100.
General Alvear. — Día y noche: "San Martín", Alvear Este 398, Tel. 2911.
Malargüe. — Día y noche: "San Antonio", San Martín 530, Tel. 47.

Provincia de San Juan

Capital. — Hasta las 24: "San Eduardo", San Martín 1578 Este, Tel. 28806; "Concepción", Rawson 402 Norte, Tel. 24844; "Argentina", Sarmiento 7 Sur, Tel. 27161; "Aberastain", Aberastain 195 Sur, Tel. 23644; "Andina", Mendoza 2198 Sur, Tel. 28963. Día y noche: "La Reina", Rawson 1072 Sur; "Tulum", Tucumán 1299 Norte; "Cremades", Mendoza 402 Sur, Tel. 25249; "San Martín", San Martín 587 Oeste, Tel. 24755; "Santa Anita".
Caucete. — Día y noche: "Avenida".
Pocito. — Día y noche: "Riveros".
25 de Mayo. — Día y noche: "Chirino".
Jáchal. — Día y noche: "Jáchal".
Albardón. — Día y noche: "Albardón".

Provincia de San Luis

Capital. — Día y noche: "Catedral", Pringles 863, Tel. 4212; "San Luis", Rivadavia 1080, Tel. 4120; "Central", Ayacucho 1173, Tel. 4058; "Lafinur", Junín y Lafinur, Tel. 3431.
Ciudad de Mercedes. — Día y noche: "Lavalle", Pedernera 500, Tel. 2388; "Barrio Pringles", H. Yrigoyen y Suipacha, Tel. 1471; "Rola", Mitre 1400, Tel. 1373.

FIAT MENDOZA
Si Ud. tiene un FIAT Terminaron sus Problemas!
REPUESTOS Y ACCESORIOS PARA TODA LA LINEA
FIAT
SERIEDAD - SURTIDO - GARANTIA
CREDITOS
en 3, 5, 8 y HASTA 10 MESES
Adolfo Calle 509 Dorrego
(ESQ. REMEDIOS ESCALADA)
Tel. 247593

A TODA MAQUINA
Avanza MAQUINARIAS CUYO
LO ACOMPAÑA EN SU NUEVA ETAPA:
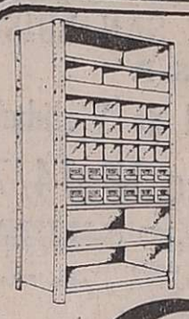
Sbach
ESTANTERIAS METALICAS MODULARES
Pellegrini 1167 Tel. 247068
Godoy Cruz
maquinarias cuyo s.r.l.
SAN MARTIN 202 - MENDOZA

MOTORES DIESEL PERKINS
PARA PICK-UP Y CAMIONES
4 Y 6 CILINDROS
Amplias Facilidades
PRIMO MESCHINI S.A.
RIOJA 1448